



REPUBLIKA HRVATSKA
BRODSKO-POSAVSKA ŽUPANIJA
UPRAVNI ODJEL ZA GOSPODARSTVO
I POLJOPRIVREDU

KLASA: 325-04/25-01/03
URBROJ: 2178-04-02/03-25-02
Slavonski Brod, 28. veljače 2025.

Ž U P A N
- o v d j e -

ŽUPANIJSKA SKUPŠTINA
- o v d j e -

Predmet: Izvješće o izvršenju Plana radova na zaštiti od štetnog djelovanja voda u 2024. i Plan radova na zaštiti od štetnog djelovanja voda u 2025. na području malog sliva «Brodsko Posavina» - očitovanje, daje se.

Poštovani,

Sukladno Izvješću o izvršenju Plana radova na zaštiti od štetnog djelovanja voda u 2024. i Planu radova na zaštiti od štetnog djelovanja voda u 2025. godini na području malog sliva «Brodsko Posavina», a kojega dostavljam u privitku dopisa, ispred Upravnog odjela za gospodarstvo i poljoprivredu dajem slijedeće očitovanje:

Vrijednost izvedenih radova od štetnog djelovanja voda, održavanja detaljne kanalske mreže uz kapitalne rashode i transfere u području štetnog djelovanja voda u 2024. godini ukupno je iznosila **7.751.495,00 eura**, a odnosi se na:

1. program preventivne, redovne i izvanredne obrane od poplave, a zajedno s ostalim troškovima u području zaštite od štetnog djelovanja voda u iznosu od **3.166.126,15 eura** ili 40,85 % ukupne vrijednosti izvedenih radova,
2. program redovnog održavanja, obnavljanja i osposobljavanja detaljne kanalske mreže u ukupnom iznosu od **651.902,99 eura** ili 8,41 % ukupne vrijednosti izvedenih radova,
3. kapitalne rashode i transfere u području štetnog djelovanja voda u ukupnom iznosu od **3.933.465,86 eura** ili 50,74 % ukupne vrijednosti radova.

1. IZVJEŠĆE O RADOVIMA NA ZAŠTITI OD ŠTETNOG DJELOVANJA VODA U 2024.

1.1. Radovi preventivne, redovne i izvanredne obrane od poplava

Troškovi preventivne, redovne i izvanredne obrane od poplava, odnosno redovnog održavanja voda I. i II. reda s ostalim radovima i troškovima u funkciji održavanja voda na vodnim područjima (projekti sanacije, tehnička promatranja, hitne intervencije, i ostali troškovi) te troškovi održavanja i popravaka plovne i druge opreme za obranu od poplava sveukupno su s ostalim troškovima iznosili **3.166.126,15 eura** što je **481.461,47 eura** ili **13,20 % manje nego 2023. godine**, a detaljnije prikazano u Prilogu 1.

Izvođač radova temeljem okvirnog sporazuma od 2023. do 2026. je tvrtka Brodska Posavina d.d.

Najvažniji izvedeni radovi tijekom 2024. godine su:

- uređenje zaobalnog pojasa uz lijevoobalni savski nasip duž cijelog branjenog područja, a najviše u općinama Oprisavci i Slavonski Šamac u naseljima Svilaj i Slavonski Šamac,
- sanacija oštećenja obale korita rijeke Save u Slavonskom Brodu,
- nastavak radova na uređenju vodotoka Glogovica u Podvinju i Tomici,
- uklanjanje nanosa i nastavak radova na iskupu bermi na ZLK Biđ polja, u općini Garčin,
- radovi na iskupu bermi na ILK Jelas polja u Slavonskom Brodu,
- nastavak radova na uređenju vodotoka Brezna u Zadubravlju i Trnjanima,
- rekonstrukcija i uređenje osnovne kanalske mreže u općinama Oprisavci i Bebrina,
- radovi na uređenju bujičnih vodotoka u općinama Donji Andrijević i Oriovac, te
- redovito održavanje i uklanjanje naplavljenog materijala iz crpnih stanica.

1.2. Ostali radovi u funkciji zaštite od štetnog djelovanja voda

Tijekom 2024. godine ugovoreni su i izvedeni radovi na izradi projektne dokumentacije za Elaborate održavanja na nadvišenju lijevoobalnog nasipa uz rijeku Orľjavu u Cigleniku.

Nastavljeni su radovi na Glavnom projektu „Modernizacija lijevoobalnih savskih nasipa od Raćinovaca do Nove Gradiške“.

Osim navedenog realizirani su i nespecificirani poslovi u funkciji zaštite od štetnog djelovanja voda (izrada elaborata izvlaštenja, otkup zemljišta, popunu centralnog skladišta, crpljenje zaobalnih voda te preventivna deratizacija i dezinfekcija nasipa).

2. RADOVI ODRŽAVANJA I OBNAVLJANJA DETALJNIH MELIORACIJSKIH GRAĐEVINA ZA ODVODNJU I NAVODNJAVANJE

Za održavanje detaljne kanalske mreže po jedinicama lokalne samouprave u 2024. godini ugovoreno je 651.902,99 eura za održavanje svih 1.045,593 km do sada uređene detaljne kanalske mreže kako je vidljivo u Prilogu br. 2.

Za redovno održavanje detaljne kanalske mreže realizirano je 100% ugovorenih radova u iznosu od 651.902,99 eura, a što je 272.503,09 eura ili 41,80 % više sredstava u odnosu na 2023. godinu.

Izvođač radova je tvrtka Brodska Posavina d.d. iz Slavonskog Broda.

Sustav kanala melioracijske odvodnje na području malog sliva objedinjuje kanale III i IV reda ukupne dužine 2.707 km, od čega je izvedeno održavanje i osposobljavanje na 1.045,39 km ili 38,62%, dok za uređenje preostaje 1.661,61 detaljne kanalske mreže ili 61,38%.

Ukupna vrijednost izvedenih radova od štetnog djelovanja voda i održavanja kanalske mreže u 2024. godini iznosila je 3.818.029,14, odnosno 208.958,38 eura ili 5,19% manje u odnosu na 2023. godinu.

3. KAPITALNI RASHODI I TRANSFERI U PODRUČJU ZAŠTITE OD ŠTETNOG DJELOVANJA VODA

Realizirani kapitalni rashodi i transferi u području zaštite od štetnog djelovanja voda i navodnjavanja u 2024. iznosili su 3.933.465,86 eura, odnosno 375.987,07 eura ili 10,57% više u odnosu na 2023. godinu.

Vrijednost izvedenih radova po namjenama odnosio se na:

- projektnu dokumentaciju rekonstrukcije lijevoobalnog savskog nasipa kod Rušćice u iznosu od 8.157,96 eura,
- izgradnju retencije Glogovica s pripadajućim građevinama u iznosu od 1.699.791,37 eura,

- regulaciju Orljave s izgradnjom nasipa i zaštitnog zida na lijevoj obali kod Ciglenika i Bečić u iznosu od 1.475.301,97 eura,
- projekt sanacije crpne stanice Migalovci u iznosu od 87.196,97 eura, te
- projekt modernizacije lijevoobalnih savskih nasipa od Račinovaca do Nove Gradiške sufinanciranih sredstvima EU, obuhvatio je radove na području Brodsko-posavske županije od 1.762.332,49 eura.

Generalno, vrijednost izvedenih radova s kapitalnim rashodima i transferima u 2024. godini sveukupno je iznosila 7.751.495,00 eura i viša su za 167.028,69 eura ili 2,20 % u odnosu na 2023. godinu.

4. RADOVI NA ZAŠTITI OD ŠTETNOG DJELOVANJA VODA U 2025.

4.1. Radovi preventivne, redovne i izvanredne obrane od poplava

Planirana sredstva za 2025. godinu iznose **3.420.736,76 eura** za preventivnu, redovnu i izvanrednu obranu od poplava te ostale troškove održavanja voda I. i II. reda prikazanih u Prilogu 3.

4.2. Radovi održavanja detaljnih melioracijskih građevina za odvodnju i navodnjavanje

Plan radova u 2025. godini na gospodarskom održavanju detaljnih melioracijskih građevina za odvodnju i navodnjavanje iznosi **597.664,26 eura** za ukupnu dužinu detaljnih kanala od 1.045,39 km kako je vidljivo u Prilogu 4.

5. ZAKLJUČCI

Na temelju iznesenog predlaže se Županu i Županijskoj skupštini donošenje slijedećih zaključaka:

1. Usvaja se Izvješće o izvršenju Plana radova na zaštiti od štetnog djelovanja voda u 2024. i Plan radova na zaštiti od štetnog djelovanja voda u 2025. godini na području malog sliva «Brodsko Posavina»,
2. Traži se od Hrvatskih voda osiguranje potrebnih sredstava u 2025. godini osposobljavanje preostalih 1.661,61 km zapuštenih kanala na području VGI za mali sliv „Brodsko Posavina“ za povećanje stabilnosti i konkurentnosti u poljoprivrednoj proizvodnji.

S poštovanjem,

PROČELNIK

Željko Burazović, mag.ing.agr.

Prilog:

1. Hrvatske vode, Izvješće o izvršenju Plana radova na zaštiti od štetnog djelovanja voda u 2024. i Plan radova na zaštiti od štetnog djelovanja voda u 2025. na području malog sliva «Brodsko Posavina» s priložima



HRVATSKE VODE

VODNOGOSPODARSKA ISPOSTAVA

ZA MALI SLIV „BRODSKA POSAVINA“

35000 Slavonski Brod, Šetalište braće Radića 22

Telefon: 035/ 446 139

KLASA: 325-01/24-16/0000010

URBROJ: 374-3102-1-25-5

Slavonski Brod, 17.02.2025.

**IZVJEŠĆE O IZVRŠENJU PLANA RADOVA
NA ZAŠTITI OD ŠTETNOG DJELOVANJA VODA
U 2024. GODINI
I
PLAN RADOVA NA ZAŠTITI
OD ŠTETNOG DJELOVANJA VODA U 2025. GODINI**

Slavonski Brod, veljača 2025. god.



080647651

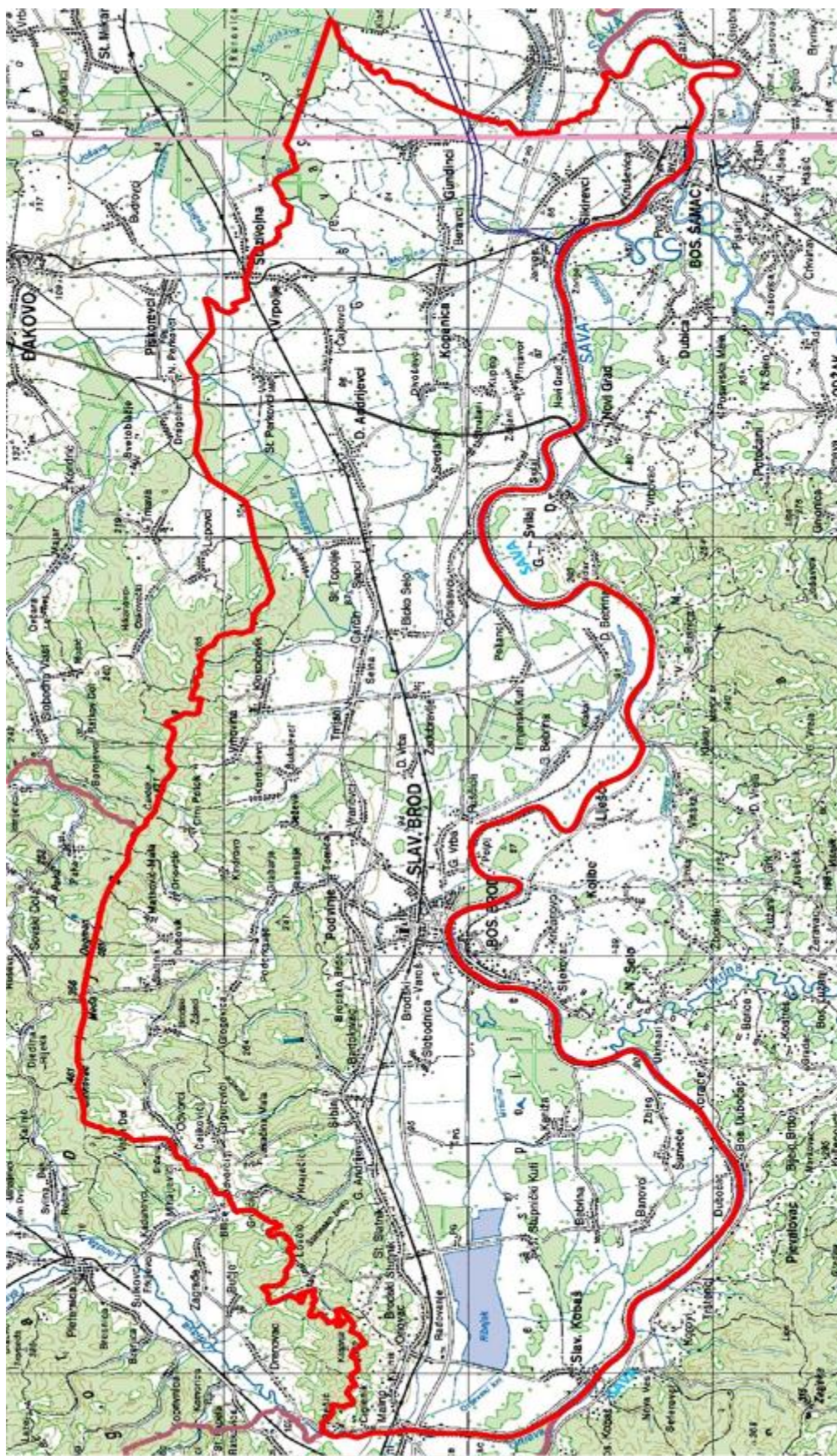

080647651

1. OPĆENITO O PODRUČJU MALOG SLIVA „BRODSKA POSAVINA“

| | |
|---|--|
| Pripadnost slivu | rijeka Sava |
| Županije | Istočni dio Brodsko posavske županije |
| Gradovi | Slavonski Brod |
| Općine | 16 općina: Bebrina, Brodski Stupnik, Bukovlje, dio općine Gundinci, dio općine Oriovac, Donji Andrijevići, Garčin, Gornja Vrba, Klakar, Oprisavci, Podcrkavlje, Sibinj, Sikirevci, Slavonski Šamac, Velika Kopanica i Vrpolje |
| Površina sliva | 1.100 km² |
| Granica područja | Slivno područje „Brodsko Posavina“ nalazi se na južnom dijelu slavonske nizine, na prostoru između planine Psunj, Požeškog i Diljskog gorja sa sjevera, te rijeke Save s juga. Na zapadu, granicu predstavlja rijeka Orljava, dok se istočna granica poklapa sa granicom Županije. |
| Zemljopisne karakteristike | Brdski, ravničarski i nizinski dio. Brdski dio je uglavnom blago uzdignuto gorje pokriveno šumom, s najvišom nadmorskom visinom od 984 m.n.m. (Psunj). Prevladava, ipak, ravničarski dio koji predstavlja ogranak plodne slavonske ravnice. Nizinsko područje zauzima prisavski dio. |
| Hidrotehničko područje | Jelas polje i Biđ polje. Ispresjecano je mnogobrojnim vodotocima i razgranatom kanalskom mrežom |
| Hidrografske karakteristike slivnog područja | Sliv rijeke Save. Glavni recipijenti: Zapadni lateralni kanal Biđ polja (23,71 km), Istočni lateralni kanal Jelas polja (20,33 km), Orljava . Ostali značajniji vodotoci su: Biđ (45,65 km), Lateralni kanal Krak (10,60 km), Glogovica (12,86 km), Zapadni lateralni kanal Jelas polja (4,69 km). |
| Prosječna god. visina oborina | 790 mm |
| Srednja godišnja temperatura | 10,4°C, a varira od 9,9°C do 11,5°C. Najtopliji mjesec u prosjeku je srpanj s 20,4°C, a najhladniji siječanj s prosjekom od -2,4°C |
| Vodotoci | 175 km |
| Kanali I i II reda | 328 km |
| Bujičari | 61 kanal, ukupne dužine cca 204 km |
| Kanali III i IV reda | 3146 kanala, ukupne dužine cca 2707 km |
| Crpne stanice (r. Sava) | CS Mrsunja (8 m ³ /s), CS Migalovci (12 m ³ /s), CS Dubočac (4,4 m ³ /s) i CS Grlić (8 m ³ /s); CS Jaruge (10 m ³ /s, trenutni kapacitet 5 m ³ /s) |
| Nasipi | Cca 172 km (savski nasip cca 92 km) |
| Akumulacije | Petnja (26,55 ha) izgrađena 1969.god., Ljeskove vode (1,8 ha) |

Kada se gore navedenom pribroje brojni objekti na vodotocima; obaloutvrde, vodne stube, mostovi, propusti, čepovi i sifoni, vidljivo je da se radi o vrlo složenom sustavu, koji se godinama gradi, i za čije je funkcionalno održavanje potrebno mnogo sredstava.



2. KLIMATSKA I HIDROLOŠKA OBILJEŽJA 2024. GODINE

2024. Količina oborine Percentili u odnosu na normalu 1991.-2020.

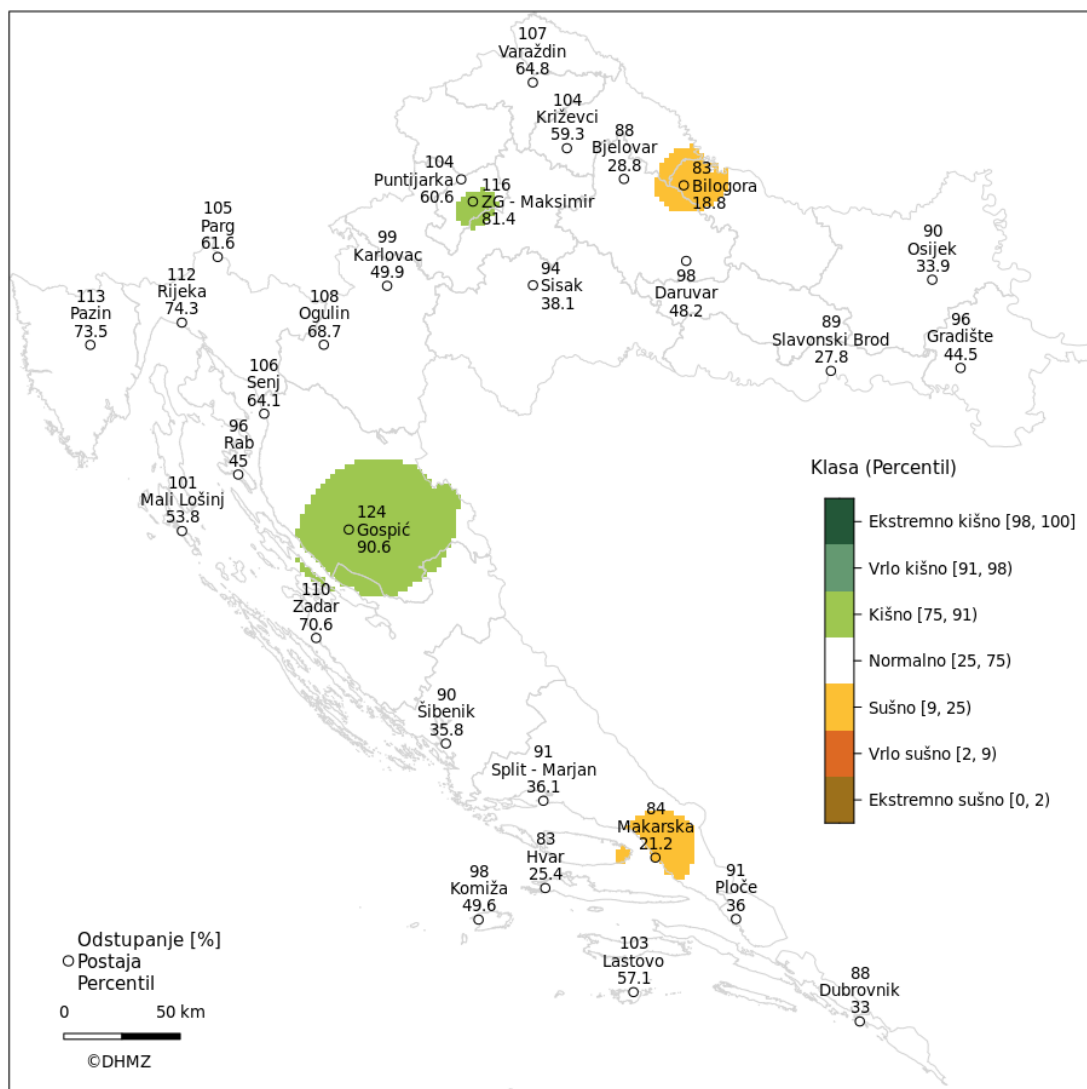

Odstupanja količine oborine u odnosu na normalu 1991. – 2020. nalaze se u rasponu od 82,9 % (Bilogora 697,8mm) do 124,4 % (Gospić 1731,7mm). Prema raspodjeli percentila, u većini Hrvatske godišnja količina oborine bila je u granicama normale. Kišne prilike prevladale su na području Gospića i Zagreba, a sušne na području Bilogore i Makarske.

Na području malog sliva Brodska Posavina oborinske prilike nalazile su se u kategoriji **normalno** (u 2023. godini su bile u kategoriji "kišno" a sami raspored oborina po mjesecima je rezultirao mjerama obrane od poplava u **ožujku, listopadu i prosincu**. Raspored oborine po mjesecima i kumulativna količina oborine na kišomjernoj postaji Slavonski Brod, vidljivi su iz slijedećeg prikaza:

Ukupne mjesečne i godišnje količine oborine u 2024.

| Postaja | I | II | III | IV | V | VI | VII | VIII | IX | X | XI | XII | 2024 (mm) |
|----------------|------|------|------|------|------|------|------|------|-------|------|------|------|-----------|
| Slavonski Brod | 47,2 | 19,0 | 23,4 | 25,5 | 97,4 | 66,7 | 69,7 | 16,5 | 124,7 | 49,6 | 81,7 | 77,7 | 699,1 |



080647651

Istovremeno, srednja godišnja temperatura zraka u Hrvatskoj bila je iznad višegodišnjeg prosjeka, (1991.-2020.). Odstupanja srednje temperature zraka u odnosu na normalu 1991. – 2020. nalaze se u rasponu od 1,3°C (Makarska) do 2,7°C (Bilogora). Na svim postajama temperatura zraka bila je viša od višegodišnjeg prosjeka. Toplinske prilike na slivu Brodske Posavine svrstane su u kategoriju **ekstremno toplo**. Kategorizacija zasnovana na razdiobi percentila pokazuje da je 2024. godina bila još jedna u nizu ekstremno toplih godina. Cijela Hrvatska nalazi se u kategoriji **ekstremno toplo**.

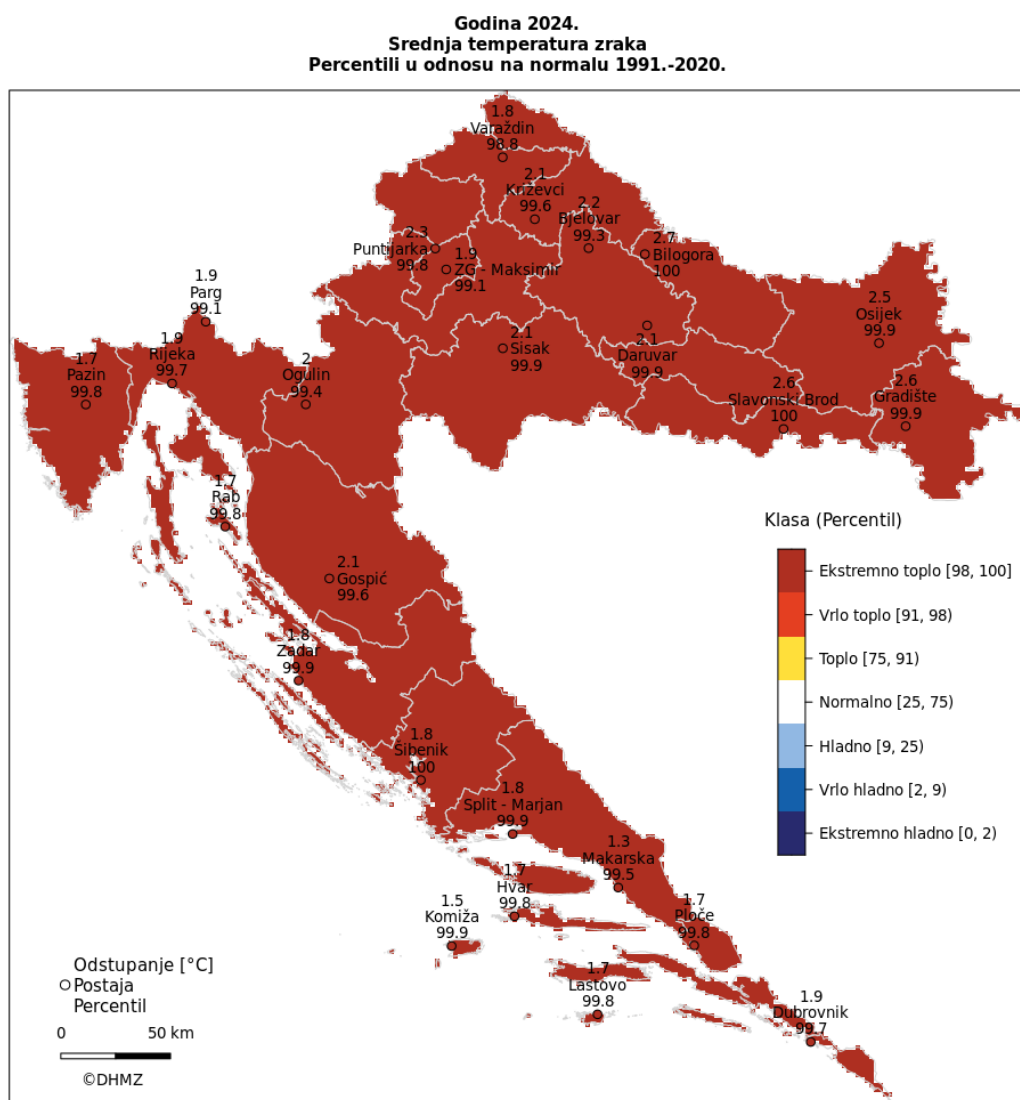

Ovakve vremenske prilike omogućile su povoljne uvjete za izvođenje hidrotehničkih radova, te su se pojedini radovi odvijali gotovo do samog konca godine.

Mjere obrane od poplava provodile su se tijekom ožujka, listopada i prosinca. Jednako kao i prošle godine, a za razliku od 2017.g. nisu se provodile mjere obrane od leda na rijeci Savi. Tijekom provođenja obrane od poplava nije bilo poplavlivanja stambenih objekata.

Štete na poljoprivrednim površinama posljedica su ekstremnih oborina u kratkom vremenskom periodu, a ne izlivanja vode iz korita vodotoka.



3. RADOVI NA ZAŠTITI OD ŠETNOG DJELOVANJA VODA U 2024. GODINI

3.1. RADOVI PREVENTIVNE, REDOVNE I IZVANREDNE OBRANE OD POPLAVA U 2024. GODINI

Troškovi izvedenih radova na preventivnoj, redovnoj i izvanrednoj obrani od poplava, te ostale troškove u funkciji održavanja voda I. i II. reda, detaljnije su prikazani su u Prilogu 1. ovog Izvješća.

| Red. broj | Pozicija | Infrastrukturni objekt | Izvršeni radovi | Vrijednost radova EUR (s PDV-om) |
|--|--------------------|--|--|----------------------------------|
| A.02. IZDACI ZA PREVENTIVNU, REDOVNU, IZVANREDNU OBRANU OD POPLAVA I LEDA TE OSTALI TROŠKOVI U FUNKCIJI ODRŽAVANJA VODA I. I II. REDA | | | | |
| 1. | A.02.01.02. | <i>Radovi preventivne obrane od poplava, odnosno redovnog održavanja voda I. i II. reda na vodnim područjima</i> | Branjeno područje 2: Područje maloga sliva Brodska Posavina | 2.919.900,57 |
| 3. | A.02.02.02. | <i>Ostali radovi i troškovi u funkciji održavanja voda na vodnim područjima</i> | Tehnička promatranja vodnih građevina | 3.000,00 |
| 5. | A.02.02.05. | <i>Ostali radovi i troškovi u funkciji održavanja voda na vodnim područjima</i> | Hitne intervencije u području zaštite od šetnog djelovanja voda | 239.988,08 |
| 6. | A.02.02.01. | <i>Ostali radovi i troškovi u funkciji održavanja voda na vodnim područjima</i> | Projekti sanacije, održavanja i obnavljanja vodnih sustava i građevina s terenskim i prethodnim radovima | 3.237,50 |
| 7. | A.02.02.08. | <i>Ostali radovi i troškovi u funkciji održavanja voda na vodnim područjima</i> | Ostali troškovi (troškovi klizne skale) | 0 |
| 8. | A.02.03.02. | <i>Izdaci za redovnu i izvanrednu obranu od poplava na vodnim područjima</i> | Aktivna obrana od poplava i leda | 0 |
| UKUPNO (s PDV-om): | | | | 3.166.126,15 |

3.1.1. Radovi preventivne, redovne i izvanredne obrane od poplava u 2024. godini

Za izvođenje radova preventivne, redovne i izvanredne obrane od poplava i leda, odnosno za radove redovnog održavanja voda I i II reda, planiran je iznos od **2.919.902,00 EUR** (s PDV-om). Konačan iznos troškova izvedenih radova iznosio je **2.919.900,57 EUR** (s PDV-om) a zajedno s ostalim troškovima u području zaštite od šetnog djelovanja voda iznosio je **3.166.126,15 EUR** (s PDV-om). Izvođač radova preventivne, redovne i izvanredne obrane od poplava i leda u 2024.g. je na temelju 4-godišnjeg okvirnog sporazuma (2023.g.-2026.g.) tvrtka Brodska Posavina d.d. iz Slavonskog Broda.

Izuzev redovnih radova gospodarskog održavanja vodnih građevina, koji se sastoje od uklanjanje vegetacije košnjom, uklanjanja nanosa iz korita kanala i vodotoka, uklanjanja naplavina i otpadnog materijala, provedbe selektivne sječe šiblja i stabala, popravaka oštećenja vodnih građevina (nasipa, korita, ustava, propusta, itd.), najvažniji radovi izvedeni tijekom 2024. godine su slijedeći:

- Uređenje zaobalnog pojasa uz **lijevoobalni savski nasip** duž cijelog branjenog područja, a najviše u općinama Oprisavci i Slavonski Šamac, odnosno naseljima Svilaj i Slavonski Šamac. Radovi su obuhvaćali sječu šiblja i stabala s uklanjanjem i zbrinjavanjem panjeva te zatrpavanje i uređenje zaobalnih depresija, a sve u cilju boljeg gospodarskog održavanja i povećanja sigurnosti nasipa prilikom procjeđivanja uslijed visokih vodostaja rijeke Save.





Slika 1. Radovi na uređenju zaobalnog pojasa uz savski nasip, općina Slavonski Šamac

- Sanacija oštećenja obale korita **rijeke Save** uzrokovano djelovanjem erozije u rkm 371+000 (Slavonski Brod). Radovi su obuhvaćali sanaciju odrona popunjavanjem nasipnim materijalom do projektiranog profila te osiguranje nožice pokosa kamenim nabačajem.



Slika 2. Sanacija obale korita rijeke Save u Slavonskom Brodu, rkm 371+000

- Nastavak radova na uređenju **vodotoka Glogovica** na lokacijama od km 2+750 do km 3+310 (Podvinje - Tomica). Radovi su obuhvaćali sječu šiblja i stabala, te iskop (profiliranje) vodotoka s izvedbom kamenog nabačaja kao osiguranja korita u cilju sprječavanja daljnje erozije korita. Izvedbom radova značajno je povećana protočna moć korita te je spriječena daljnja erozija korita.





Slika 3. Uređenje korita vodotoka Glogovica u naselju Podvinje i Tomica



Slika 4. Uređenje korita vodotoka Glogovica u naselju Podvinje i Tomica

- Nastavak radova na uklanjanju nanosa iz korita **Zapadnog lateralnog kanala Biđ polja** od km 5+800 do km 11+050 u općini Garčin. Radovi su specifični po značajnoj količini nanosa u koritu vodotoka te zahtjevnoj tehnologiji izvedbe radova, naime od posljednje rekonstrukcije navedenog kanala koja se provodila od 1978. do 1985.g. nije vršeno uklanjanje nanosa iz korita.





Slika 5. Uklanjanje nanosa iz korita ZLK Biđ polja, općina Garčin

- Nastavak radova na iskupu bermi na **ZLK Biđ polja** u cilju lakšeg gospodarskog održavanja u dužini od 1.800 m, k.o. Garčin. Izvedbom radova se stvaraju preduvjeti za buduće izmuljenje kanala.



Slika 6. Iskop bermi uz ZLK Biđ polja, općina Garčin



080647651

- Radovi na iskupu bermi na **ILK Jelas polja** u cilju lakšeg gospodarskog održavanja u dužini od 1.400 m, od km 8+000 do km 9+400 (*ulica Sv. Antuna – Vinogradska ulica*), k.o. Slavonski Brod. Izvedbom radova se, osim lakšeg gospodarskog održavanja, ostvaruju preduvjeti za buduće izmuljenje kanala (uklanjanje nanosa iz korita).



Slika 7. Iskop bermi uz ILK Jelas polja, grad Slavonski Brod

- Nastavak radova na uređenju **vodotoka Brezna** na dionicama od km 0+250 do km 1+800 (naselja Zadubravlje i Trnjani). Radovi su obuhvaćali iskope bermi uz kanal na mjestima viših obala te uklanjanje nanosa i raslinja iz korita kanala.



Slika 8. Završeni radovi uređenja korita v. Brezna, naselja Zadubravlje i Trnjani



- Rekonstrukcija i uređenje osnovne kanalske mreže:
 - v. **Osatno (BP)**, izvedba prijelaza preko vodotoka, cijevnog propusta, k.o. Kupina
 - v. **Miroševa**, uklanjanje nanosa iz korita kanala u dužini od 1,4 km, k.o. Zbjeg
 - sanacija oštećenih **cijevnih propusta** uz osnovnu kanalsku mrežu, te izvedba novih
 - sanacija oštećenja **pristupnih puteva** vodnim građevinama

- Radovi na uređenju bujičnih vodotoka:
 - **vodotok Veliko polje**, sanacija oštećenja korita vodotoka izvedbom betonske obloge u dužini od 80 m, te izvedba novih cijevnih propusta na lokalnim cestama, k.o. Novo Topolje, Općina Donji Andrijevi
 - **vodotok Stara Mrsunja**, rekonstrukcija vodotoka u dužini od 890 m, k.o. Oriovac



Slika 9. Rekonstrukcija vodotoka Stara Mrsunja, općina Oriovac

- vađenje nanosa iz korita bujičnih vodotoka
 - čišćenje betonskih obloga bujičnih tokova od naplavina i vegetacije
 - uređenje putne mreže uz bujične vodotoke i zamjena oštećenih cijevnih propusta

- Crpne stanice:
 - Redovito održavanje, uklanjanje naplavljenog materijala

3.1.2. Ostali radovi u funkciji zaštite od štetnog djelovanja voda (projektna dokumentacija, rješavanje imovinsko-pravnih poslova...)

Tijekom 2024. godine ugovoreni su i izvedeni radovi na izradi slijedeće projektne dokumentacije:

- Elaborat održavanja - nadvišenje lijevoobalnog nasipa uz rijeku Orljavu u rkm 9+400 do rkm 11+100, k.o. Ciglenik, Bečić, BPŽ

U tijeku 2024. godine nastavljeno je s izradom Glavnih projekata „Modernizacija lijevoobalnih savskih nasipa od Račinovaca do Nove Gradiške“, podijeljenih u 7 etapa. Cilj ovog projekta je priprema za sufinanciranje iz strukturnih fondova EU, u svrhu smanjenja poplavnih rizika na području lijevog zaobalja rijeke Save od Račinovaca (granice s Republikom Srbijom), do ušća Trnave kod Nove Gradiške, kroz provedbu hitnih mjera modernizacije lijevoobalnih nasipa rijeke Save na predmetnoj dionici.

Osim navedenog, značajna sredstva utrošena su za nespecificirane poslove u funkciji zaštite od štetnog djelovanja voda:

- izradu elaborata izvlaštenja
- otkupe zemljišta u okviru rješavanja imovinsko pravnih poslova
- popunu centralnog skladišta obrane od poplava obrambenim materijalom i opremom
- crpljenje zaobalnih voda pri visokim vodostajima rijeke Save
- preventivna deratizacija i dezinfekcija nasipa

3.2. RADOVI ODRŽAVANJA I OBNAVLJANJA DETALJNIH MELIORACIJSKIH GRAĐEVINA ZA ODVODNJU I NAVODNJAVANJE u 2024. god. (pozicija A.03.)

Za radove održavanja (košnje) detaljnih melioracijskih građevina za 2024.g. osigurano je **651.902,99 EUR** (s PDV-om) što je iznos koji je dostatan za održavanje svih 1.045,593 km dosad osposobljene (uređene) detaljne kanalske mreže na našem području. Osigurani iznos je povećan u odnosu na prošlu 2023.g. iz razloga što je prošle 2023. godine ostalo 301,68 km kanalske mreže nepokošeno, te je ove godine trebalo osigurati dodatna sredstva za pojačano (višegodišnje) održavanje. Za razliku od 2023.g. ove godine je realizirano svih **100 %** ugovorenih radova što iznosi **651.902,99 EUR** (s PDV-om). Radovi održavanja detaljnih melioracijskih građevina su, osim radova košnje, obuhvaćali i radove uklanjanja nanosa iz korita kanala te zamjenu oštećenih cijevnih propusta po potrebi. Radovi su izvedeni tokom 3. i 4. kvartala 2024. godine. Izvođač radova održavanja (košnje) detaljnih melioracijskih građevina u 2024.g. je na temelju 4-godišnjeg okvirnog sporazuma (2023.g.-2026.g.) tvrtka Brodska Posavina d.d. iz Slavonskog Broda.

Troškovi izvedenih radova na održavanju detaljnih melioracijskih građevina za odvodnju i navodnjavanje u 2024. godini po jedinicama lokalne samouprave prikazani su u *Prilogu 2.* ovog Izvješća.

U 2024.g. nisu bila osigurana sredstva za obnavljanje kanalske mreže (sječa šiblja i stabala, uklanjanje panjeva, iskop,...).

poz. A.03.

| III i IV red | 2023.god. | | 2024.god. | |
|--------------------|-----------|----------------|-----------|----------------|
| | km | EUR (s PDV-om) | km | EUR (s PDV-om) |
| Redovno održavanje | 669,18 | 597.664,26 | 1.045,59 | 651.902,99 |
| Obnavljanje | 0 | 0,00 | 0,00 | 0,00 |
| UKUPNO | 669,18 | 379.399,89 | 1.045,59 | 651.902,99 |



3.3. KAPITALNI RASHODI I TRANSFERI U PODRUČJU ZAŠTITE OD ŠTETNOG DJELOVANJA VODA U 2024. GODINI

| Red. broj | Pozicija | Infrastrukturni objekt | Izvršeni radovi/Projektna dokumentacija | Vrijednost radova EUR (s PDV-om) |
|---|--------------------|--|---|----------------------------------|
| B.02. KAPITALNI RASHODI I TRANSFERI U PODRUČJU ZAŠTITE OD ŠTETNOG DJELOVANJA VODA (K2004) (Gradnja regulacijsko-zaštitnih vodnih građevina i građevina osnovne melioracijske odvodnje) | | | | |
| 1. | B.02.01.01. | <i>Izgradnja i uređivanje vodnih sustava</i> | Projektna dokumentacija: Rekonstrukcija lijevoobalnog savskog nasipa kod Rušćice od km 22+400 do km 25+450 (3,050 km) s izgradnjom crpne stanice Glogova | 47.283,53 |
| 2. | B.02.01.01. | <i>Izgradnja i uređivanje vodnih sustava</i> | Izgradnja retencije Glogovica s pripadajućim građevinama | 2.415.508,89 |
| 3. | B.02.01.01. | <i>Izgradnja i uređivanje vodnih sustava</i> | Rekonstrukcija objekata na pregradnom mjestu s uređenjem akumulacije Petnja | 26.850,55 |
| 4. | B.02.01.01. | <i>Izgradnja i uređivanje vodnih sustava</i> | Projekt sanacije crpne stanice Migalovci | 535.500,19 |
| UKUPNO (s PDV-om) | | | | 3.025.143,16 |
| B.07. Priprema projektne dokumentacije za EU fondove i provedba projekata sufinanciranih sredstvima EU | | | | |
| 1. | B.07.13.01. | <i>Konkretnost i Kohezija—5.2 Poplave</i> | Projekt modernizacije lijevoobalnih savskih nasipa od Račinovaca do Nove Gradiške | 908.322,70 |
| UKUPNO (s PDV-om): | | | | 3.933.465,86 |

- Izgradnja retencije Glogovica s pripadajućim građevinama
 - Radovi obuhvaćaju izgradnju nasute brane dužine 180 m, s pripadajućim građevinama: temeljni ispušt, bočni preljev sa slapištem. Retencija Glogovica će štititi sva nizvodna naselja slavonskobroetskog područja od bujičnih voda s Dilj gore. Radove izvode tvrtke Osijek Koteks i Jet-set. Ukupna vrijednost projekta iznosi 4,6 milijuna eura s PDV-om, a planirani rok završetka radova je ožujak 2025.g.



Slika 10. Radovi na izgradnji nasute brane retencije Glogovica, općina Podcrkavlje





Slika 11. Radovi na izgradnji temeljnog ispusta brane retencije Glogovica, općina Podcrkavlje

- Projekt sanacije crpne stanice Migalovci
 - Radovi su obuhvaćali sveobuhvatnu sanaciju građevinskih elemenata i strojarne opreme CS Migalovci. CS Migalovci sa ukupnim kapacitetom od 12 m³/s je najznačajnija crpna stanica u sustavu melioracijske odvodnje na području Jelas polja. Izgrađena je 1980.g. te je ova sanacija prva sveobuhvatna sanacija. Sanacijom se povećala učinkovitost prepumpavanja zaobalnih voda, sigurnost u smislu obrane od poplava te je produžen uporabni vijek građevine. Radovi su završeni u listopadu 2024.g. a radove je izvodila tvrtka Madex d.o.o. iz Slavonskog Broda.



Slika 12. Sanacija crpne stanice Migalovci



- Projekt modernizacije lijevoobalnih savskih nasipa od Račinovaca do Nove Gradiške
 - Izvedena je posljednja dionica modernizacije lijevoobalnih nasipa rijeke Save na području malog sliva „Brodsko Posavina“. Dionica Bicko Selo – Oprisavci ukupne dužine 9,7 km je završena u ljeto 2024.g. Ovom dionicom je završen projekt modernizacije lijevoobalnih savskih nasipa koji je obuhvatio 92 km savskih nasipa na našem području, od Slavonskog Šamca do Slavonskog Kobaša, što čini preko 95 % savskih nasipa na našem području.



Slika 13. Završeni radovi modernizacije nasipa na dionici Bicko Selo - Oprisavci



4. RADOVI NA ZAŠTITI OD ŠETNOG DJELOVANJA VODA U 2025. GODINI

4.1. RADOVI PREVENTIVNE, REDOVNE I IZVANREDNE OBRANE OD POPLAVA U 2025. GODINI

Plan radova preventivne, redovne i izvanredne obrane od poplava, te ostali troškovi u funkciji održavanja voda I. i II. reda na branjenom području za 2025. godinu, prikazan je u Prilogu 3. ovog Izvješća. Predviđeni iznos za radove preventivne obrane od poplava, odnosno održavanje voda I. i II. reda u 2025. godinu iznosi **2.919.902,00 EUR** s PDV-om., što je jednako kao i u 2024.g., međutim za razliku od protekle godine odmah je predviđen i iznos od **399.999,85 EUR** s PDV-om za troškove hitnih intervencija u području zaštite od šetnog djelovanja voda te iznos od **100.834,91 EUR** s PDV-om za troškove klizne skale za prva tri kvartala 2024.g., čime ukupan predviđeni iznos za preventivnu, redovnu i izvanrednu obranu od poplava iznosi **3.420.736,76 EUR** s PDV-om.

4.2. RADOVI ODRŽAVANJA I OBNAVLJANJA DETALJNIH MELIORACIJSKIH GRAĐEVINA ZA ODVODNJU I NAVODNJEVANJE U 2025. GODINI

Plan radova na gospodarskom održavanju detaljnih melioracijskih građevina za odvodnju i navodnjavanje temeljit će se na planu radova iz prethodnih godina, te su osigurana sredstva za održavanje cjelokupne detaljne kanalske mreže odnosno svih 1.045,39 km. Predviđeni iznos za 2025. godinu iznosi **597.664,26 EUR** s PDV-om. Radovi gospodarskog održavanja u 2025.g. obuhvatit će radove košnje kanala, održavanja cijevnih propusta na kanalima, te uklanjanje nanosa iz pojedinih kanala. Ukupna dužina održavanja detaljnih kanala je jednaka kao i prethodnih godina te iznosi 1.045,39 km, što je detaljno prikazano u prilogu 4. ovoga Izvješća.



Voditelj VGI-a
za mali sliv Brodska Posavina:

Matija Miletić, mag.ing.aedif.

U prilogu:

1. A.02. – Pregled izvedenih radova u 2024. godini
2. A.03. – Pregled izvedenih radova DKM u 2024. godini
3. A.02. – Pregled planiranih radova u 2025. godini
4. A.03. – Rekapitulacija DKM za 2025. godinu



| Prilog br. 1: PREGLED IZVEDENIH RADOVA I TROŠKOVA U 2024. GODINI | | | | | | | |
|--|--|-------------|--|----------------------|---|-----------------|----------------|
| Branjeno područje 2: Područje maloga sliva Brodska posavina | | | | | | | |
| Pozicija plana | Vode i vodotoci | Objekt | Lokacija usluga | Županija | Vrsta usluga | Ugovoreni iznos | Izvedeni iznos |
| | | | | | | s PDV-om (EUR) | s PDV-om (EUR) |
| A.02 | Izdaci za preventivnu, redovnu, izvanrednu obranu od poplava i leda te ostali troškovi u funkciji održavanja voda I. i II. | | | | | 3.159.890,08 € | 3.159.888,65 € |
| A.02.01.02 | Izdaci za usluge preventivne obrane od poplava, odnosno održavanja voda I. i II. reda na branjenom području | | | | | 2.919.902,00 € | 2.919.900,57 € |
| A.02.01.02.01 | Vode I. reda | | | | | 1.971.166,84 € | 1.971.165,41 € |
| A.02.01.02.01.01 | Međudržavne vode | | | | | 949.115,84 € | 949.115,86 € |
| A.02.01.02.01.01.01 | Vodotoci | | | | | 949.115,84 € | 949.115,86 € |
| 1. | Rijeka Sava | nasip | Biđ polje | XII BRODSKO-POSAVSKA | 4.1. Uklanjanje vegetacije košnjom trave i/ili šaša i/ili krčenjem sitnijeg šiblja veličine O5 cm i/ili grmlja s krune, pokosa, bankina i prilaznih rampi nasipa ili nasute brane | €242.055,28 | €242.055,28 |
| 2. | Rijeka Sava | nasip | Jelas polje | XII BRODSKO-POSAVSKA | 4.1. Uklanjanje vegetacije košnjom trave i/ili šaša i/ili krčenjem sitnijeg šiblja veličine O5 cm i/ili grmlja s krune, pokosa, bankina i prilaznih rampi nasipa ili nasute brane | €141.813,50 | €141.813,50 |
| 3. | Rijeka Sava | nasip | Biđ polje, Bjeliš i Slavonski Šamac | XII BRODSKO-POSAVSKA | 4.1. Uklanjanje vegetacije košnjom trave i/ili šaša i/ili krčenjem sitnijeg šiblja veličine O5 cm i/ili grmlja s krune, pokosa, bankina i prilaznih rampi nasipa ili nasute brane | €11.888,16 | €11.888,16 |
| 4. | Rijeka Sava | nasip | Jelas polje, Slavonski Brod, Dubočac i Slavonski Kobaš | XII BRODSKO-POSAVSKA | 4.1. Uklanjanje vegetacije košnjom trave i/ili šaša i/ili krčenjem sitnijeg šiblja veličine O5 cm i/ili grmlja s krune, pokosa, bankina i prilaznih rampi nasipa ili nasute brane | €20.779,43 | €20.779,43 |
| 5. | Rijeka Sava | nasip | Slavonski Kobaš - Dubočica | XII BRODSKO-POSAVSKA | 2.5. Uklanjanje naplavina s nasipa | €0,00 | €0,00 |
| 6. | Rijeka Sava | obaloutvrda | Slavonski Brod | XII BRODSKO-POSAVSKA | 1.5. Uklanjanje otpadnog materijala s nasipa i / ili s područja uz vodne građevine | €5.926,18 | €5.926,18 |
| 7. | Rijeka Sava | nasip | Biđ polje | XII BRODSKO-POSAVSKA | 7.1. Održavanje, odnosno popravci oštećenja krune, pokosa, bankina i prilaznih rampi nasipa, uz eventualno djelomično ojačanje tijela nasipa i/ili djelomično nadvíšenje krune 7.3. Održavanje, odnosno popravci oštećenja pristupnog puta nasipu i/ili vodnoj građevini 7.11. Održavanje, odnosno popravci oštećenja brklji, kilometarskih i drugih oznaka na nasipima i uz vodne tokove | €165.086,60 | €165.086,60 |
| 8. | Rijeka Sava | nasip | Jelas polje | XII BRODSKO-POSAVSKA | 7.1. Održavanje, odnosno popravci oštećenja krune, pokosa, bankina i prilaznih rampi nasipa, uz eventualno djelomično ojačanje tijela nasipa i/ili djelomično nadvíšenje krune 7.3. Održavanje, odnosno popravci oštećenja pristupnog puta nasipu i/ili vodnoj građevini 7.11. Održavanje, odnosno popravci oštećenja brklji, kilometarskih i drugih oznaka na nasipima i uz vodne tokove | €10.296,18 | €10.296,18 |
| 9. | Rijeka Sava | inundacija | Biđ polje | XII BRODSKO-POSAVSKA | 5.3. Provedba selektivne sječe šiblja veličine O5 cm i stabala veličine O10 cm, iz inundacije, sa ili bez uklanjanja i zbrinjavanja panjeva | €167.431,88 | €167.431,88 |
| 10. | Rijeka Sava | inundacija | Jelas polje | XII BRODSKO-POSAVSKA | 5.3. Provedba selektivne sječe šiblja veličine O5 cm i stabala veličine O10 cm, iz inundacije, sa ili bez uklanjanja i zbrinjavanja panjeva | €183.838,65 | €183.838,65 |
| A.02.01.02.01.01.02 | Akumulacije, retencije i jezera | | | | | 0,00 € | 0,00 € |
| A.02.01.02.01.01.03 | Bujični tokovi | | | | | 0,00 € | 0,00 € |
| A.02.01.02.01.01.04 | Osnovne melioracijske građevine za odvodnju, oteretni, lateralni, spojni kanali i hidrotehnički tuneli | | | | | 0,00 € | 0,00 € |
| A.02.01.02.01.02 | Druge veće vode | | | | | 1.022.051,00 € | 1.022.049,55 € |
| A.02.01.02.01.02.01 | Vodotoci | | | | | 162.419,50 € | 162.419,50 € |
| 1. | Orljava | nasip | Lužani - Bečić, rkm 8+450 - 11+900 | XII BRODSKO-POSAVSKA | 4.1. Uklanjanje vegetacije košnjom trave i/ili šaša i/ili krčenjem sitnijeg šiblja veličine O5 cm i/ili grmlja s krune, pokosa, bankina i prilaznih rampi nasipa ili nasute brane | €6.729,59 | €6.729,59 |
| 2. | Orljava | korito | rkm 0+100, rkm 7+800, rkm 9+050 | XII BRODSKO-POSAVSKA | 3.6. Uklanjanje nanosa s vodnih građevina i / ili područja uz vodne građevine | €0,00 | €0,00 |

| | | | | | | | |
|---|-------------------------------|---------------|--|----------------------|--|---------------------|---------------------|
| 3. | Orljava | korito | Slavonski Kobaš - Bečić | XII BRODSKO-POSAVSKA | 5.1. Provedba sječe šiblja veličine O5 cm i stabala veličine O10 cm, iz korita vodotoka, te selektivna sječa šiblja i stabala s pokosa i uz korito vodotoka, sa ili bez uklanjanja i zbrinjavanja panjeva | €39.335,16 | €39.335,16 |
| 4. | Orljava | korito | Lužani, mlin Margetić u rkm 7+052 | XII BRODSKO-POSAVSKA | 7.12. Održavanje, odnosno popravci oštećenja korita vodotoka ili kanala zbog odrona na pokosu, uzrokovanog erozijom | €46.187,31 | €46.187,31 |
| 5. | Orljava | nasip | Bečić, rkm 10+600 - 11+900 | XII BRODSKO-POSAVSKA | 7.1. Održavanje, odnosno popravci oštećenja krune, pokosa, bankina i prilaznih rampi nasipa, uz eventualno djelomično ojačanje tijela nasipa i/ili djelomično nadvišenje krune | €6.728,98 | €6.728,98 |
| 6. | Biđ | korito | Gundinci - Trnjanski Kuti, km 11+100 - 53+840 | XII BRODSKO-POSAVSKA | 4.7. Uklanjanje vegetacije košnjom trave i/ili šaša i/ili trske i/ili krčenjem sitnijeg šiblja veličine O5 cm i/ili grmlja s dna i / ili pokosa korita kanala | €63.438,46 | €63.438,46 |
| A.02.01.02.01.02.02 Akumulacije, retencije i jezera | | | | | | 0,00 € | 0,00 € |
| A.02.01.02.01.02.03 Bujični tokovi | | | | | | 151.127,21 € | 151.127,21 € |
| 1. | Glogovica | korito, nasip | Slavonski Brod - Glogovica, km 0+000 - 1+700; 5+670 - 12+860 | XII BRODSKO-POSAVSKA | 4.1. Uklanjanje vegetacije košnjom trave i/ili šaša i/ili krčenjem sitnijeg šiblja veličine O5 cm i/ili grmlja s krune, pokosa, bankina i prilaznih rampi nasipa ili nasute brane 4.6. Uklanjanje vegetacije košnjom trave i/ili šaša i/ili trske i/ili krčenjem sitnijeg šiblja veličine O5 cm i/ili grmlja s dna i / ili pokosa korita vodotoka | €26.081,51 | €26.081,51 |
| 2. | Glogovica | korito | Podvinje - Rastušje, km 2+600 - 4+100 | XII BRODSKO-POSAVSKA | 3.2. Uklanjanje nanosa iz kanala 5.2. Provedba sječe šiblja veličine O5 cm i stabala veličine O10 cm, iz korita kanala, te selektivna sječa šiblja i stabala uz korito kanala, sa ili bez uklanjanja i zbrinjavanja panjeva | €125.045,70 | €125.045,70 |
| A.02.01.02.01.02.04 Osnovne melioracijske građevine za odvodnju, oteretni, lateralni, spojni kanali i hidrotehnički tuneli | | | | | | 708.504,29 € | 708.502,84 € |
| 1. | ILK Jelas polja | korito, nasip | Slavonski Brod - Brodski Stupnik, km 2+850 - 20+336 | XII BRODSKO-POSAVSKA | 4.1. Uklanjanje vegetacije košnjom trave i/ili šaša i/ili krčenjem sitnijeg šiblja veličine O5 cm i/ili grmlja s krune, pokosa, bankina i prilaznih rampi nasipa ili nasute brane 4.7. Uklanjanje vegetacije košnjom trave i/ili šaša i/ili trske i/ili krčenjem sitnijeg šiblja veličine O5 cm i/ili grmlja s dna i / ili pokosa korita kanala | €54.689,66 | €54.689,66 |
| 2. | ZLK Jelas polja | korito, nasip | Lužani - Oriovac, km 0+000 - 4+692 | XII BRODSKO-POSAVSKA | 4.1. Uklanjanje vegetacije košnjom trave i/ili šaša i/ili krčenjem sitnijeg šiblja veličine O5 cm i/ili grmlja s krune, pokosa, bankina i prilaznih rampi nasipa ili nasute brane 4.7. Uklanjanje vegetacije košnjom trave i/ili šaša i/ili trske i/ili krčenjem sitnijeg šiblja veličine O5 cm i/ili grmlja s dna i / ili pokosa korita kanala | €11.190,18 | €11.190,18 |
| 3. | ZLK Biđ polja | korito, nasip | Poljanci - Stari Perkovci, km 5+800 - 24+700 | XII BRODSKO-POSAVSKA | 4.1. Uklanjanje vegetacije košnjom trave i/ili šaša i/ili krčenjem sitnijeg šiblja veličine O5 cm i/ili grmlja s krune, pokosa, bankina i prilaznih rampi nasipa ili nasute brane 4.7. Uklanjanje vegetacije košnjom trave i/ili šaša i/ili trske i/ili krčenjem sitnijeg šiblja veličine O5 cm i/ili grmlja s dna i / ili pokosa korita kanala | €54.839,60 | €54.839,60 |
| 4. | Krak ZLK Biđ polja | korito, nasip | Zadubravlje - Donja Vrba, km 0+000 - 10+660 | XII BRODSKO-POSAVSKA | 4.1. Uklanjanje vegetacije košnjom trave i/ili šaša i/ili krčenjem sitnijeg šiblja veličine O5 cm i/ili grmlja s krune, pokosa, bankina i prilaznih rampi nasipa ili nasute brane 4.7. Uklanjanje vegetacije košnjom trave i/ili šaša i/ili trske i/ili krčenjem sitnijeg šiblja veličine O5 cm i/ili grmlja s dna i / ili pokosa korita kanala | €13.204,84 | €13.204,84 |
| 5. | Melioracijski kanal Biđ polja | korito, nasip | Jaruge - Gundinci, km 0+000 - 9+588 | XII BRODSKO-POSAVSKA | 4.1. Uklanjanje vegetacije košnjom trave i/ili šaša i/ili krčenjem sitnijeg šiblja veličine O5 cm i/ili grmlja s krune, pokosa, bankina i prilaznih rampi nasipa ili nasute brane 4.7. Uklanjanje vegetacije košnjom trave i/ili šaša i/ili trske i/ili krčenjem sitnijeg šiblja veličine O5 cm i/ili grmlja s dna i / ili pokosa korita kanala | €40.333,44 | €40.333,44 |
| 6. | ILK Jelas polja | korito | Slavonski Brod, km 0+800 - 4+370 | XII BRODSKO-POSAVSKA | 3.2. Uklanjanje nanosa iz kanala | €2.355,31 | €2.355,31 |
| 7. | ILK Jelas polja | korito, nasip | Jelas polje | XII BRODSKO-POSAVSKA | 7.3. Održavanje, odnosno popravci oštećenja pristupnog puta nasipu i/ili vodnoj građevini 7.9. Održavanje, odnosno popravci oštećenja čepa i/ili propusta i/ili prijelaza preko vodotoka ili kanala i/ili sifona i/ili hidrotehničkoga tunela | €0,00 | €0,00 |
| 8. | ZLK Biđ polja | korito | Biđ polje, km 6+400 - 10+000 | XII BRODSKO-POSAVSKA | 3.2. Uklanjanje nanosa iz kanala | €387.553,68 | €387.553,68 |
| 9. | ZLK Biđ polja | nasip | Garčin, km 8+600 - 13+200 | XII BRODSKO-POSAVSKA | 7.1. Održavanje, odnosno popravci oštećenja krune, pokosa, bankina i prilaznih rampi nasipa, uz eventualno djelomično ojačanje tijela nasipa i/ili djelomično nadvišenje krune | €80.046,81 | €80.045,36 |
| 10. | ILK Jelas polja | korito | Slavonski Brod - Brodski Varoš, km 4+200 - 8+000 | XII BRODSKO-POSAVSKA | 7.1. Održavanje, odnosno popravci oštećenja krune, pokosa, bankina i prilaznih rampi nasipa, uz eventualno djelomično ojačanje tijela nasipa i/ili djelomično nadvišenje krune | €64.290,78 | €64.290,78 |
| A.02.01.02.02 Vode II. reda | | | | | | 948.735,16 € | 948.735,16 € |

| | | | | | | | |
|------------------|--|-------------|---------------------------------|----------------------|---|--------------|--------------|
| A.02.01.02.02.01 | Vodotoci | | | | | 0,00 € | 0,00 € |
| A.02.01.02.02.02 | Akumulacije, retencije i jezera | | | | | 15.221,88 € | 15.221,88 € |
| 1. | Ljeskove vode | akumulacija | Korduševci | XII BRODSKO-POSAVSKA | 4.1. Uklanjanje vegetacije košnjom trave i/ili šaša i/ili krčenjem sitnijeg šiblja veličine O5 cm i/ili grmlja s kruna, pokosa, bankina i prilaznih rampi nasipa ili nasute brane | €15.221,88 | €15.221,88 |
| A.02.01.02.02.03 | Bujični tokovi | | | | | 403.665,68 € | 403.665,68 € |
| 1. | Bujičari Jelas polja | potok | Jelas polja | XII BRODSKO-POSAVSKA | 4.7. Uklanjanje vegetacije košnjom trave i/ili šaša i/ili trske i/ili krčenjem sitnijeg šiblja veličine O5 cm i/ili grmlja s dna i / ili pokosa korita kanala | €70.813,69 | €70.813,69 |
| 2. | Bujičari Bid polja | potok | Bid polje | XII BRODSKO-POSAVSKA | 4.7. Uklanjanje vegetacije košnjom trave i/ili šaša i/ili trske i/ili krčenjem sitnijeg šiblja veličine O5 cm i/ili grmlja s dna i / ili pokosa korita kanala | €27.933,71 | €27.933,71 |
| 3. | Brezna | korito | Trnjani, km 1+100 - 2+220 | XII BRODSKO-POSAVSKA | 7.12. Održavanje, odnosno popravci oštećenja korita vodotoka ili kanala zbog odrona na pokosu, uzrokovanog erozijom | €76.824,39 | €76.824,39 |
| 4. | Gnojnica | korito | Jelas polje, km 11+000 - 12+500 | XII BRODSKO-POSAVSKA | 3.2. Uklanjanje nanosa iz kanala 5.2. Provedba sječe šiblja veličine O5 cm i stabala veličine O10 cm, iz korita kanala, te selektivna sječa šiblja i stabala uz korito kanala, sa ili bez uklanjanja i zbrinjavanja parjeva | €0,00 | €0,00 |
| 5. | Korita | korito | Podvinje, km 0+160 - 0+520 | XII BRODSKO-POSAVSKA | 7.12. Održavanje, odnosno popravci oštećenja korita vodotoka ili kanala zbog odrona na pokosu, uzrokovanog erozijom | €0,00 | €0,00 |
| 6. | Vručac | korito | Kujnik, km 0+740 - 0+800 | XII BRODSKO-POSAVSKA | 7.12. Održavanje, odnosno popravci oštećenja korita vodotoka ili kanala zbog odrona na pokosu, uzrokovanog erozijom | €0,00 | €0,00 |
| 8. | Kapraljvac | korito | Sibinj, km 1+800 - 2+300 | XII BRODSKO-POSAVSKA | 7.12. Održavanje, odnosno popravci oštećenja korita vodotoka ili kanala zbog odrona na pokosu, uzrokovanog erozijom | €0,00 | €0,00 |
| 9. | Kikovac | korito | Sibinj, km 1+200 - 1+400 | XII BRODSKO-POSAVSKA | 7.12. Održavanje, odnosno popravci oštećenja korita vodotoka ili kanala zbog odrona na pokosu, uzrokovanog erozijom | €0,00 | €0,00 |
| 10. | Veliko polje | korito | Vrhovina, km 3+900 - 4+200 | XII BRODSKO-POSAVSKA | 7.12. Održavanje, odnosno popravci oštećenja korita vodotoka ili kanala zbog odrona na pokosu, uzrokovanog erozijom | €22.633,01 | €22.633,01 |
| 11. | Jelas polje - bujičari | potok | Jelas polje | XII BRODSKO-POSAVSKA | 3.4. Uklanjanje nanosa iz korita bujičnih tokova (definirati količine koje se uklanjaju, navesti što točnije lokacije i u kojoj duljini kako bi se mogla procijeniti veličina i značajnost utjecaja, navesti lokacije gdje se nanos namjerava odložiti) | €157.959,31 | €157.959,31 |
| 12. | Jelas polje | potok | Jelas polje | XII BRODSKO-POSAVSKA | 7.3. Održavanje, odnosno popravci oštećenja pristupnog puta nasipu i/ili vodnoj građevini 7.9. Održavanje, odnosno popravci oštećenja čepa i/ili propusta i/ili prijelaza preko vodotoka ili kanala i/ili sifona i/ili hidrotehničkoga tunela | €23.736,93 | €23.736,93 |
| 13. | Bid polje | potok | Bid polje | XII BRODSKO-POSAVSKA | 3.4. Uklanjanje nanosa iz korita bujičnih tokova (definirati količine koje se uklanjaju, navesti što točnije lokacije i u kojoj duljini kako bi se mogla procijeniti veličina i značajnost utjecaja, navesti lokacije gdje se nanos namjerava odložiti) 7.3. Održavanje, odnosno popravci oštećenja pristupnog puta nasipu i/ili vodnoj građevini 7.9. Održavanje, odnosno popravci oštećenja čepa i/ili propusta i/ili prijelaza preko vodotoka ili kanala i/ili sifona i/ili hidrotehničkoga tunela | €23.764,64 | €23.764,64 |
| A.02.01.02.02.04 | Osnovne melioracijske građevine za odvodnju, oteretni, lateralni, spojni kanali i hidrotehnički tuneli | | | | | 529.847,61 € | 529.847,61 € |
| 1. | Jelas polje - melioracijski kanali I reda | kanal | Jelas polje | XII BRODSKO-POSAVSKA | 4.7. Uklanjanje vegetacije košnjom trave i/ili šaša i/ili trske i/ili krčenjem sitnijeg šiblja veličine O5 cm i/ili grmlja s dna i / ili pokosa korita kanala | €70.370,41 | €70.370,41 |
| 2. | Bid polje - melioracijski kanali I reda | kanal | Bid polje | XII BRODSKO-POSAVSKA | 4.7. Uklanjanje vegetacije košnjom trave i/ili šaša i/ili trske i/ili krčenjem sitnijeg šiblja veličine O5 cm i/ili grmlja s dna i / ili pokosa korita kanala | €37.562,03 | €37.562,03 |
| 3. | Jelas polje - melioracijski kanali II reda | kanal | Jelas polje | XII BRODSKO-POSAVSKA | 4.7. Uklanjanje vegetacije košnjom trave i/ili šaša i/ili trske i/ili krčenjem sitnijeg šiblja veličine O5 cm i/ili grmlja s dna i / ili pokosa korita kanala | €71.006,60 | €71.006,60 |
| 4. | Bid polje - melioracijski kanali II reda | kanal | Bid polje | XII BRODSKO-POSAVSKA | 4.7. Uklanjanje vegetacije košnjom trave i/ili šaša i/ili trske i/ili krčenjem sitnijeg šiblja veličine O5 cm i/ili grmlja s dna i / ili pokosa korita kanala | €183.371,23 | €183.371,23 |
| 5. | Mrsunja | korito | Jelas polje, km 18+400 - 22+800 | XII BRODSKO-POSAVSKA | 3.2. Uklanjanje nanosa iz kanala 7.12. Održavanje, odnosno popravci oštećenja korita vodotoka ili kanala zbog odrona na pokosu, uzrokovanog erozijom | €0,00 | €0,00 |
| 6. | Osatno (BP) | propust | Bid polje, km 4+200 | XII BRODSKO-POSAVSKA | 7.9. Održavanje, odnosno popravci oštećenja čepa i/ili propusta i/ili prijelaza preko vodotoka ili kanala i/ili sifona i/ili hidrotehničkoga tunela | €39.744,03 | €39.744,03 |
| 7. | Beravica | kanal | Gundinci, km 7+400 - 9+530 | XII BRODSKO-POSAVSKA | 3.2. Uklanjanje nanosa iz kanala 7.9. Održavanje, odnosno popravci oštećenja čepa i/ili propusta i/ili prijelaza preko vodotoka ili kanala i/ili sifona i/ili hidrotehničkoga tunela | €38.961,34 | €38.961,34 |
| 8. | Miroševa | korito | Jelas polje, km 2+400 - 6+350 | XII BRODSKO-POSAVSKA | 3.2. Uklanjanje nanosa iz kanala | €30.606,83 | €30.606,83 |
| 9. | Zapadna Berava | korito | Bid polje, km 0+000 - 12+250 | XII BRODSKO-POSAVSKA | 3.2. Uklanjanje nanosa iz kanala | €0,00 | €0,00 |

| | | | | | | | |
|-------------------|---------------|--|-----------------------|----------------------|--|---------------------|---------------------|
| 10. | Jelas polje | kanal | Jelas polje | XII BRODSKO-POSAVSKA | 7.3. Održavanje, odnosno popravci oštećenja pristupnog puta nasipu i/ili vodnoj građevini 7.9. Održavanje, odnosno popravci oštećenja čepa i/ili propusta i/ili prijelaza preko vodotoka ili kanala i/ili sifona i/ili hidrotehničkoga tunela | €13.270,48 | €13.270,48 |
| 11. | Biđ polje | kanal | Biđ polje | XII BRODSKO-POSAVSKA | 7.3. Održavanje, odnosno popravci oštećenja pristupnog puta nasipu i/ili vodnoj građevini 7.9. Održavanje, odnosno popravci oštećenja čepa i/ili propusta i/ili prijelaza preko vodotoka ili kanala i/ili sifona i/ili hidrotehničkoga tunela | €40.891,59 | €40.891,59 |
| 12. | Jelas polje | Crpne stanice | Jelas polje | XII BRODSKO-POSAVSKA | 7.10. Održavanje, odnosno popravci oštećenja crpne stanice s pripadajućim objektima i opremom | €4.063,10 | €4.063,10 |
| A.02.02 | | Ostale usluge i troškovi u funkciji održavanja voda na branjenom području | | | | 239.988,08 € | 239.988,08 € |
| A.02.02.05 | | Hitne intervencije u području zaštite od štetnog djelovanja voda | | | | 239.988,08 € | 239.988,08 € |
| 1. | Rijeka Sava | korito | rkm 370+700 - 371+100 | XII BRODSKO-POSAVSKA | 11.2. Interventni radovi uspostave funkcionalnog stanja zaštite korita vodotoka od erozije uz osiguranje protočnosti, nakon poplava | €32.028,98 | €32.028,98 |
| 2. | ZLK Biđ polja | korito | km 8+000 - 12+300 | XII BRODSKO-POSAVSKA | 11.3. Interventni radovi uspostave funkcionalnog stanja kanala uz osiguranje protočnosti, nakon poplava | €207.959,10 | €207.959,10 |
| A.02.02.08 | | Ostali troškovi (Izdaci po sporazumu s Hrvatskim šumama, Troškovi klizne skale i sl.) | | | | 0,00 € | 0,00 € |
| A.02.03 | | Izdaci za redovnu i izvanrednu obranu od poplava i leda na vodnim područjima | | | | 0,00 € | 0,00 € |
| A.02.03.02 | | Aktivna obrana od poplava i leda na branjenom području | | | | 0,00 € | 0,00 € |

Prilog 2.

| ODRŽAVANJE DETALJNIH MELIORACIJSKIH GRAĐEVINA ZA ODVODNJU I NAVODNJAVANJE - ZBIRNI ISKAZ RADOVA u 2024. godini - | | | | | | |
|---|---------------------------|--|-----------------------|--------------|--|---|
| POZICIJA PLANA: A.03. ŽUPANIJA: BPŽ PODRUČJE MALOGA SLIVA <i>Brodsko Posavina</i> | | | | | | |
| Redni broj | Lokacija izvođenja radova | IZVEDENO ODRŽAVANJE I OSPOSOBLJAVANJE | | | | |
| | OPĆINA | Održavanje (košnja+uklanjanje nanosa) km | Osposobljavanje km | UKUPNO km | Vrijednost ugovorenih radova (EUR) s PDV-om | Vrijednost izvedenih radova (EUR) s PDV-om |
| 1 | 2 | 3 | 4 | 5 | 7 | 7 |
| 1. | Bebrina | 141,686 | 0,000 | 141,686 | 88.353,60 | 88.353,60 |
| 2. | Brodski Stupnik | 86,763 | 0,000 | 86,763 | 54.104,33 | 54.104,33 |
| 3. | Bukovlje | 13,910 | 0,000 | 13,910 | 8.674,11 | 8.674,11 |
| 4. | Donji Andrijevc | 62,586 | 0,000 | 62,586 | 39.027,90 | 39.027,90 |
| 5. | Garčin | 79,967 | 0,000 | 79,967 | 49.866,41 | 49.866,41 |
| 6. | Gornja Vrba | 33,608 | 0,000 | 33,608 | 20.957,54 | 20.957,54 |
| 7. | Gundinci | 50,585 | 0,000 | 50,585 | 31.544,18 | 31.544,18 |
| 8. | Klakar | 80,644 | 0,000 | 80,644 | 50.288,64 | 50.288,64 |
| 9. | Oprisavci | 47,650 | 0,000 | 47,650 | 29.713,96 | 29.713,96 |
| 10. | Oriovac | 104,305 | 0,000 | 104,305 | 65.043,29 | 65.043,29 |
| 11. | Podcrkavlje | 7,920 | 0,000 | 7,920 | 4.938,80 | 4.938,80 |
| 12. | Sibinj | 108,680 | 0,000 | 108,680 | 67.771,60 | 67.771,60 |
| 13. | Sikirevci | 31,132 | 0,000 | 31,132 | 19.413,51 | 19.413,51 |
| 14. | Slavonski Brod | 16,695 | 0,000 | 16,695 | 10.419,58 | 10.419,58 |
| 15. | Slavonski Šamac | 29,209 | 0,000 | 29,209 | 18.214,36 | 18.214,36 |
| 16. | Velika Kopanica | 52,441 | 0,000 | 52,441 | 32.701,53 | 32.701,53 |
| 17. | Vrpolje | 97,612 | 0,000 | 97,612 | 60.869,66 | 60.869,66 |
| Trošak klizne skale: | | | | | | 0,00 |
| UKUPNO: | | 1.045,393 | 0,000 | 1.045,393 | 651.902,99 | 651.902,99 |

| PRILOG 3. PREGLED PLANA RADOVA I TROŠKOVA ZA 2025. GODINU Branjeno područje 2: Područje maloga sliva Brodska posavina | | | | | | | |
|---|---|---------------|--|----------------------|---|-------------------------------|------------------------------|
| Pozicija plana | Vode i vodotoci | Objekt | Lokacija usluga | Županija | Broj i vrsta usluga | Ugovoreni iznos bez PDV-a (€) | Ugovoreni iznos s PDV-om (€) |
| A.02. | Izdaci za preventivnu, redovnu, izvanrednu obranu od poplava i leda te ostali troškovi u funkciji održavanja voda I. i II. reda | | | | | 2.736.589,41 | 3.420.736,76 |
| A.02.01.02. | Izdaci za usluge preventivne obrane od poplava, odnosno održavanja voda I. i II. reda na branjenom području | | | | | 2.335.921,60 | 2.919.902,00 |
| A.02.01.02.01. | Vode I. reda | | | | | 1.426.022,54 | 1.782.528,17 |
| A.02.01.02.01.01. | Međudržavne vode | | | | | 710.067,01 | 887.583,76 |
| A.02.01.02.01.01.01. | Vodotoci | | | | | 710.067,01 | 887.583,76 |
| 1. | Rijeka Sava | nasip | Biđ polje | XII BRODSKO-POSAVSKA | 4.1. Uklanjanje vegetacije košnjom trave i/ili šaša i/ili krčenjem sitnijeg šiblja veličine Ø<5 cm i/ili grmlja s krune, pokosa, bankina i prilaznih rampi nasipa ili nasute brane | 193.644,22 | 242.055,28 |
| 2. | Rijeka Sava | nasip | Jelas polje | XII BRODSKO-POSAVSKA | 4.1. Uklanjanje vegetacije košnjom trave i/ili šaša i/ili krčenjem sitnijeg šiblja veličine Ø<5 cm i/ili grmlja s krune, pokosa, bankina i prilaznih rampi nasipa ili nasute brane | 113.450,80 | 141.813,50 |
| 3. | Rijeka Sava | nasip | Biđ polje, Bjeliš i Slavonski Šamac | XII BRODSKO-POSAVSKA | 4.1. Uklanjanje vegetacije košnjom trave i/ili šaša i/ili krčenjem sitnijeg šiblja veličine Ø<5 cm i/ili grmlja s krune, pokosa, bankina i prilaznih rampi nasipa ili nasute brane | 9.510,53 | 11.888,16 |
| 4. | Rijeka Sava | nasip | Jelas polje, Slavonski Brod, Dubočac i Slavonski Kobaš | XII BRODSKO-POSAVSKA | 4.1. Uklanjanje vegetacije košnjom trave i/ili šaša i/ili krčenjem sitnijeg šiblja veličine Ø<5 cm i/ili grmlja s krune, pokosa, bankina i prilaznih rampi nasipa ili nasute brane | 16.623,54 | 20.779,43 |
| 5. | Rijeka Sava | nasip | Slavonski Kobaš - Dubočica | XII BRODSKO-POSAVSKA | 2.5. Uklanjanje naplavina s nasipa | 6.512,00 | 8.140,00 |
| 6. | Rijeka Sava | obaloutvrda | Slavonski Brod | XII BRODSKO-POSAVSKA | 1.5. Uklanjanje otpadnog materijala s nasipa i / ili s područja uz vodne građevine | 14.803,04 | 18.503,80 |
| 7. | Rijeka Sava | nasip | Biđ polje | XII BRODSKO-POSAVSKA | 7.1. Održavanje, odnosno popravci oštećenja krune, pokosa, bankina i prilaznih rampi nasipa, uz eventualno djelomično ojačanje tijela nasipa i/ili djelomično nadvišenje krune 7.3. Održavanje, odnosno popravci oštećenja pristupnog puta nasipu i/ili vodnoj građevini 7.11. Održavanje, odnosno popravci oštećenja brklji, kilometarskih i drugih oznaka na nasipima i uz vodne tokove | 87.759,98 | 109.699,98 |
| 8. | Rijeka Sava | nasip | Jelas polje | XII BRODSKO-POSAVSKA | 7.1. Održavanje, odnosno popravci oštećenja krune, pokosa, bankina i prilaznih rampi nasipa, uz eventualno djelomično ojačanje tijela nasipa i/ili djelomično nadvišenje krune 7.3. Održavanje, odnosno popravci oštećenja pristupnog puta nasipu i/ili vodnoj građevini 7.11. Održavanje, odnosno popravci oštećenja brklji, kilometarskih i drugih oznaka na nasipima i uz vodne tokove | 31.469,42 | 39.336,78 |
| 9. | Rijeka Sava | inundacija | Biđ polje | XII BRODSKO-POSAVSKA | 5.3. Provedba selektivne sječe šiblja veličine Ø>5 cm i stabala veličine Ø>10 cm, iz inundacije, sa ili bez uklanjanja i zbrinjavanja panjeva | 126.349,24 | 157.936,55 |
| 10. | Rijeka Sava | inundacija | Jelas polje | XII BRODSKO-POSAVSKA | 5.3. Provedba selektivne sječe šiblja veličine Ø>5 cm i stabala veličine Ø>10 cm, iz inundacije, sa ili bez uklanjanja i zbrinjavanja panjeva | 109.944,24 | 137.430,30 |
| A.02.01.02.01.01.02. | Akumulacije, retencije i jezera | | | | | | |
| A.02.01.02.01.01.03. | Bujični tokovi | | | | | | |
| A.02.01.02.01.01.04. | Osnovne melioracijske građevine za odvodnju, oteretni, lateralni, spojni kanali i hidrotehnički tuneli | | | | | | |
| A.02.01.02.01.02. | Druge veće vode | | | | | 715.955,53 | 894.944,41 |
| A.02.01.02.01.02.01. | Vodotoci | | | | | 133.376,66 | 166.720,83 |
| 1. | Orljava | nasip | Lužani - Bečić, rkm 8+450 - 11+900 | XII BRODSKO-POSAVSKA | 4.1. Uklanjanje vegetacije košnjom trave i/ili šaša i/ili krčenjem sitnijeg šiblja veličine Ø<5 cm i/ili grmlja s krune, pokosa, bankina i prilaznih rampi nasipa ili nasute brane | 5.383,67 | 6.729,59 |
| 2. | Orljava | korito | rkm 0+100, rkm 7+800, rkm 9+050 | XII BRODSKO-POSAVSKA | 3.6. Uklanjanje nanosa s vodnih građevina i / ili područja uz vodne građevine | 6.300,61 | 7.875,76 |
| 3. | Orljava | korito | Slavonski Kobaš - Bečić | XII BRODSKO-POSAVSKA | 5.1. Provedba sječe šiblja veličine Ø>5 cm i stabala veličine Ø>10 cm, iz korita vodotoka, te selektivna sječa šiblja i stabala s pokosa i uz korito vodotoka, sa ili bez uklanjanja i zbrinjavanja panjeva | 30.752,52 | 38.440,65 |
| 4. | Orljava | korito | Lužani, mlin Margetić u rkm 7+052 | XII BRODSKO-POSAVSKA | 7.12. Održavanje, odnosno popravci oštećenja korita vodotoka ili kanala zbog odrona na pokosu, uzrokovanog erozijom | 15.922,67 | 19.903,34 |
| 5. | Orljava | nasip | Bečić, rkm 10+600 - 11+900 | XII BRODSKO-POSAVSKA | 7.1. Održavanje, odnosno popravci oštećenja krune, pokosa, bankina i prilaznih rampi nasipa, uz eventualno djelomično ojačanje tijela nasipa i/ili djelomično nadvišenje krune | 24.266,42 | 30.333,03 |
| 6. | Biđ | korito | Gundinci - Trnjanski Kut, km 11+100 - 53+840 | XII BRODSKO-POSAVSKA | 4.7. Uklanjanje vegetacije košnjom trave i/ili šaša i/ili trske i/ili krčenjem sitnijeg šiblja veličine Ø<5 cm i/ili grmlja s dna i / ili pokosa korita kanala | 50.750,77 | 63.438,46 |
| A.02.01.02.01.02.02. | Akumulacije, retencije i jezera | | | | | | |
| A.02.01.02.01.02.03. | Bujični tokovi | | | | | 39.426,49 | 49.283,11 |
| 1. | Glogovica | korito, nasip | Slavonski Brod - Glogovica, km 0+000 - 1+700; 5+670 - 12+860 | XII BRODSKO-POSAVSKA | 4.1. Uklanjanje vegetacije košnjom trave i/ili šaša i/ili krčenjem sitnijeg šiblja veličine Ø<5 cm i/ili grmlja s krune, pokosa, bankina i prilaznih rampi nasipa ili nasute brane 4.6. Uklanjanje vegetacije košnjom trave i/ili šaša i/ili trske i/ili krčenjem sitnijeg šiblja veličine Ø<5 cm i/ili grmlja s dna i / ili pokosa korita vodotoka | 20.865,21 | 26.081,51 |
| 2. | Glogovica | korito | Podvinje - Rastušje, km 3+350 - 4+100 | XII BRODSKO-POSAVSKA | 3.2. Uklanjanje nanosa iz kanala 5.2. Provedba sječe šiblja veličine Ø>5 cm i stabala veličine Ø>10 cm, iz korita kanala, te selektivna sječa šiblja i stabala uz korito kanala, sa ili bez uklanjanja i zbrinjavanja panjeva | 18.561,28 | 23.201,60 |
| A.02.01.02.01.02.04. | Osnovne melioracijske građevine za odvodnju, oteretni, lateralni, spojni kanali i hidrotehnički tuneli | | | | | 543.152,38 | 678.940,48 |
| 1. | ILK Jelas polja | korito, nasip | Slavonski Brod - Brodski Stupnik, km 2+850 - 20+336 | XII BRODSKO-POSAVSKA | 4.1. Uklanjanje vegetacije košnjom trave i/ili šaša i/ili krčenjem sitnijeg šiblja veličine Ø<5 cm i/ili grmlja s krune, pokosa, bankina i prilaznih rampi nasipa ili nasute brane 4.7. Uklanjanje vegetacije košnjom trave i/ili šaša i/ili trske i/ili krčenjem sitnijeg šiblja veličine Ø<5 cm i/ili grmlja s dna i / ili pokosa korita kanala | 43.751,73 | 54.689,66 |

| | | | | | | | |
|-------------------|--|---------------|--|----------------------|---|------------|--------------|
| 2. | ZLK Jelas polja | korito, nasip | Lužani - Oriovac, km 0+000 - 4+692 | XII BRODSKO-POSAVSKA | 4.1. Uklanjanje vegetacije košnjom trave i/ili šaša i/ili krčenjem sitnijeg šiblja veličine Ø<5 cm i/ili grmlja s kune, pokosa, bankina i prilaznih rampi nasipa ili nasute brane 4.7. Uklanjanje vegetacije košnjom trave i/ili šaša i/ili trske i/ili krčenjem sitnijeg šiblja veličine Ø<5 cm i/ili grmlja s dna i / ili pokosa korita kanala | 8.952,14 | 11.190,18 |
| 3. | ZLK Biđ polja | korito, nasip | Poljanci - Stari Perkovci, km 5+800 - 24+700 | XII BRODSKO-POSAVSKA | 4.1. Uklanjanje vegetacije košnjom trave i/ili šaša i/ili krčenjem sitnijeg šiblja veličine Ø<5 cm i/ili grmlja s kune, pokosa, bankina i prilaznih rampi nasipa ili nasute brane 4.7. Uklanjanje vegetacije košnjom trave i/ili šaša i/ili trske i/ili krčenjem sitnijeg šiblja veličine Ø<5 cm i/ili grmlja s dna i / ili pokosa korita kanala | 43.889,87 | 54.862,34 |
| 4. | Krak ZLK Biđ polja | korito, nasip | Zadubravlje - Donja Vrba, km 0+000 - 10+660 | XII BRODSKO-POSAVSKA | 4.1. Uklanjanje vegetacije košnjom trave i/ili šaša i/ili krčenjem sitnijeg šiblja veličine Ø<5 cm i/ili grmlja s kune, pokosa, bankina i prilaznih rampi nasipa ili nasute brane 4.7. Uklanjanje vegetacije košnjom trave i/ili šaša i/ili trske i/ili krčenjem sitnijeg šiblja veličine Ø<5 cm i/ili grmlja s dna i / ili pokosa korita kanala | 10.563,87 | 13.204,84 |
| 5. | Melioracijski kanal Biđ polja | korito, nasip | Jaruge - Gundinci, km 0+000 - 9+588 | XII BRODSKO-POSAVSKA | 4.1. Uklanjanje vegetacije košnjom trave i/ili šaša i/ili krčenjem sitnijeg šiblja veličine Ø<5 cm i/ili grmlja s kune, pokosa, bankina i prilaznih rampi nasipa ili nasute brane 4.7. Uklanjanje vegetacije košnjom trave i/ili šaša i/ili trske i/ili krčenjem sitnijeg šiblja veličine Ø<5 cm i/ili grmlja s dna i / ili pokosa korita kanala | 40.452,15 | 50.565,19 |
| 6. | ILK Jelas polja | korito | Slavonski Brod, km 0+800 - 4+370 | XII BRODSKO-POSAVSKA | 3.2. Uklanjanje nanosa iz kanala | 11.300,12 | 14.125,15 |
| 7. | ILK Jelas polja | korito, nasip | Jelas polje | XII BRODSKO-POSAVSKA | 7.3. Održavanje, odnosno popravci oštećenja pristupnog puta nasipu i/ili vodnoj građevini 7.9. Održavanje, odnosno popravci oštećenja čepa i/ili propusta i/ili prijelaza preko vodotoka ili kanala i/ili sifona i/ili hidrotehničkoga tunela | 5.989,97 | 7.487,46 |
| 8. | ZLK Biđ polja | korito | Biđ polje, km 11+000 - 17+000 | XII BRODSKO-POSAVSKA | 3.2. Uklanjanje nanosa iz kanala | 287.323,13 | 359.153,91 |
| 9. | ZLK Biđ polja | nasip | Biđ polje, km 11+000 - 17+000 | XII BRODSKO-POSAVSKA | 7.1. Održavanje, odnosno popravci oštećenja kune, pokosa, bankina i prilaznih rampi nasipa, uz eventualno djelomično ojačanje tijela nasipa i/ili djelomično nadvišenje kune | 53.550,28 | 66.937,85 |
| 10. | ILK Jelas polja | korito | Slavonski Brod - Brodski Varoš, km 4+200 - 8+000 | XII BRODSKO-POSAVSKA | 7.1. Održavanje, odnosno popravci oštećenja kune, pokosa, bankina i prilaznih rampi nasipa, uz eventualno djelomično ojačanje tijela nasipa i/ili djelomično nadvišenje kune | 37.379,12 | 46.723,90 |
| A.02.01.02.02. | Vode II. reda | | | | | 909.899,06 | 1.137.373,83 |
| A.02.01.02.02.01. | Vodotoci | | | | | | |
| A.02.01.02.02.02. | Akumulacije, retencije i jezera | | | | | 16.540,35 | 20.675,44 |
| 1. | Ljeskove vode | akumulacija | Korduševci | XII BRODSKO-POSAVSKA | 4.1. Uklanjanje vegetacije košnjom trave i/ili šaša i/ili krčenjem sitnijeg šiblja veličine Ø<5 cm i/ili grmlja s kune, pokosa, bankina i prilaznih rampi nasipa ili nasute brane | 16.540,35 | 20.675,44 |
| A.02.01.02.02.03. | Bujični tokovi | | | | | 453.138,93 | 566.423,66 |
| 1. | Bujičari Jelas polja | potok | Jelas polja | XII BRODSKO-POSAVSKA | 4.7. Uklanjanje vegetacije košnjom trave i/ili šaša i/ili trske i/ili krčenjem sitnijeg šiblja veličine Ø<5 cm i/ili grmlja s dna i / ili pokosa korita kanala | 56.650,95 | 70.813,69 |
| 2. | Bujičari Biđ polja | potok | Biđ polje | XII BRODSKO-POSAVSKA | 4.7. Uklanjanje vegetacije košnjom trave i/ili šaša i/ili trske i/ili krčenjem sitnijeg šiblja veličine Ø<5 cm i/ili grmlja s dna i / ili pokosa korita kanala | 23.998,16 | 29.997,70 |
| 3. | Brezna | korito | Trnjani, km 1+100 - 2+220 | XII BRODSKO-POSAVSKA | 7.12. Održavanje, odnosno popravci oštećenja korita vodotoka ili kanala zbog odrona na pokosu, uzrokovanog erozijom | 70.801,88 | 88.502,35 |
| 4. | Korita | korito | Podvinje, km 0+160 - 0+520 | XII BRODSKO-POSAVSKA | 7.12. Održavanje, odnosno popravci oštećenja korita vodotoka ili kanala zbog odrona na pokosu, uzrokovanog erozijom | 86.820,32 | 108.525,40 |
| 5. | Vručac | korito | Kujnik, km 0+740 - 0+800 | XII BRODSKO-POSAVSKA | 7.12. Održavanje, odnosno popravci oštećenja korita vodotoka ili kanala zbog odrona na pokosu, uzrokovanog erozijom | 13.667,88 | 17.084,85 |
| 6. | Kapraljvac | korito | Sibinj, km 1+800 - 2+300 | XII BRODSKO-POSAVSKA | 7.12. Održavanje, odnosno popravci oštećenja korita vodotoka ili kanala zbog odrona na pokosu, uzrokovanog erozijom | 17.352,78 | 21.690,98 |
| 7. | Kikovac | korito | Sibinj, km 1+200 - 1+400 | XII BRODSKO-POSAVSKA | 7.12. Održavanje, odnosno popravci oštećenja korita vodotoka ili kanala zbog odrona na pokosu, uzrokovanog erozijom | 32.184,53 | 40.230,66 |
| 8. | Veliko polje | korito | Vrhovina, km 3+900 - 4+200 | XII BRODSKO-POSAVSKA | 7.12. Održavanje, odnosno popravci oštećenja korita vodotoka ili kanala zbog odrona na pokosu, uzrokovanog erozijom | 23.630,32 | 29.537,90 |
| 9. | Jelas polje - bujičari | potok | Jelas polje | XII BRODSKO-POSAVSKA | 3.4. Uklanjanje nanosa iz korita bujičnih tokova (definirati količine koje se uklanjaju, navesti što točnije lokacije i u kojoj duljini kako bi se mogla procijeniti veličina i značajnost utjecaja, navesti lokacije gdje se nanos namjerava odložiti) | 91.666,60 | 114.583,25 |
| 10. | Jelas polje | potok | Jelas polje | XII BRODSKO-POSAVSKA | 7.3. Održavanje, odnosno popravci oštećenja pristupnog puta nasipu i/ili vodnoj građevini 7.9. Održavanje, odnosno popravci oštećenja čepa i/ili propusta i/ili prijelaza preko vodotoka ili kanala i/ili sifona i/ili hidrotehničkoga tunela | 18.821,27 | 23.526,59 |
| 11. | Biđ polje | potok | Biđ polje | XII BRODSKO-POSAVSKA | 3.4. Uklanjanje nanosa iz korita bujičnih tokova (definirati količine koje se uklanjaju, navesti što točnije lokacije i u kojoj duljini kako bi se mogla procijeniti veličina i značajnost utjecaja, navesti lokacije gdje se nanos namjerava odložiti) 7.3. Održavanje, odnosno popravci oštećenja pristupnog puta nasipu i/ili vodnoj građevini 7.9. Održavanje, odnosno popravci oštećenja čepa i/ili propusta i/ili prijelaza preko vodotoka ili kanala i/ili sifona i/ili hidrotehničkoga tunela | 17.544,24 | 21.930,30 |
| A.02.01.02.02.04. | Osnovne melioracijske građevine za odvodnju, oteretni, lateralni, spojni kanali i hidrotehnički tuneli | | | | | 440.219,78 | 550.274,73 |
| 1. | Jelas polje - melioracijski kanali I reda | kanal | Jelas polje | XII BRODSKO-POSAVSKA | 4.7. Uklanjanje vegetacije košnjom trave i/ili šaša i/ili trske i/ili krčenjem sitnijeg šiblja veličine Ø<5 cm i/ili grmlja s dna i / ili pokosa korita kanala | 56.296,33 | 70.370,41 |
| 2. | Biđ polje - melioracijski kanali I reda | kanal | Biđ polje | XII BRODSKO-POSAVSKA | 4.7. Uklanjanje vegetacije košnjom trave i/ili šaša i/ili trske i/ili krčenjem sitnijeg šiblja veličine Ø<5 cm i/ili grmlja s dna i / ili pokosa korita kanala | 30.049,62 | 37.562,03 |
| 3. | Jelas polje - melioracijski kanali II reda | kanal | Jelas polje | XII BRODSKO-POSAVSKA | 4.7. Uklanjanje vegetacije košnjom trave i/ili šaša i/ili trske i/ili krčenjem sitnijeg šiblja veličine Ø<5 cm i/ili grmlja s dna i / ili pokosa korita kanala | 56.805,28 | 71.006,60 |

| | | | | | | | |
|-------------|---|---------------|------------------------------------|--------------------------|--|------------|------------|
| 4. | Biđ polje - melioracijski kanali II reda | kanal | Biđ polje | XII BRODSKO- POSAVSKA | 4.7. Uklanjanje vegetacije košnjom trave i/ili šaša i/ili trske i/ili krčenjem sitnijeg šiblja veličine $\varnothing < 5$ cm i/ili grmlja s dna i / ili pokosa korita kanala | 146.696,98 | 183.371,23 |
| 5. | Mrsunja | korito | Jelas polje, km 18+400 - 22+800 | XII BRODSKO- POSAVSKA | 3.2. Uklanjanje nanosa iz kanala 7.12. Održavanje, odnosno popravci oštećenja korita vodotoka ili kanala zbog odrona na pokosu, uzrokovanog erozijom | 11.421,11 | 14.276,39 |
| 6. | Kobilnjak | propust | Biđ polje, km 0+050 | XII BRODSKO- POSAVSKA | 7.9. Održavanje, odnosno popravci oštećenja čepa i/ili propusta i/ili prijelaza preko vodotoka ili kanala i/ili sifona i/ili hidrotehničkoga tunela | 28.850,62 | 36.063,28 |
| 7. | Zapadna Berava | korito | Biđ polje, km 0+000 - 12+250 | XII BRODSKO- POSAVSKA | 3.2. Uklanjanje nanosa iz kanala 5.2. Provedba sječe šiblja veličine $\varnothing > 5$ cm i stabala veličine $\varnothing > 10$ cm, iz korita kanala, te selektivna sječa šiblja i stabala uz korito kanala, sa ili bez uklanjanja i zbrinjavanja panjeva | 33.468,12 | 41.835,15 |
| 8. | Jelas polje | kanal | Jelas polje | XII BRODSKO- POSAVSKA | 7.3. Održavanje, odnosno popravci oštećenja pristupnog puta nasipu i/ili vodnoj građevini 7.9. Održavanje, odnosno popravci oštećenja čepa i/ili propusta i/ili prijelaza preko vodotoka ili kanala i/ili sifona i/ili hidrotehničkoga tunela | 15.458,62 | 19.323,28 |
| 9. | Biđ polje | kanal | Biđ polje | XII BRODSKO- POSAVSKA | 7.3. Održavanje, odnosno popravci oštećenja pristupnog puta nasipu i/ili vodnoj građevini 7.9. Održavanje, odnosno popravci oštećenja čepa i/ili propusta i/ili prijelaza preko vodotoka ili kanala i/ili sifona i/ili hidrotehničkoga tunela | 33.195,78 | 41.494,73 |
| 10. | Jelas polje | Crpne stanice | Jelas polje | XII BRODSKO- POSAVSKA | 7.10. Održavanje, odnosno popravci oštećenja crpne stanice s pripadajućim objektima i opremom | 27.977,32 | 34.971,65 |
| A.02.02. | Ostale usluge i troškovi u funkciji održavanja voda na branjenom području | | | | | 400.667,81 | 500.834,76 |
| A.02.02.05. | Hitne intervencije u području zaštite od štetnog djelovanja voda | | | | | 319.999,88 | 399.999,85 |
| 1. | Glogovica | korito | km 3+350 - 4+000 | XII BRODSKO- POSAVSKA | 11.2. Interventni radovi uspostave funkcionalnog stanja zaštite korita vodotoka od erozije uz osiguranje protočnosti, nakon poplava | 176.590,78 | 220.738,48 |
| 2. | Gnojnica | korito | Jelas polje, km 11+000 - 11+500 | XII BRODSKO- POSAVSKA | 11.2. Interventni radovi uspostave funkcionalnog stanja zaštite korita vodotoka od erozije uz osiguranje protočnosti, nakon poplava | 84.734,27 | 105.917,84 |
| 3. | Berevac | korito | km 0+900 - 1+400 | XII BRODSKO- POSAVSKA | 11.2. Interventni radovi uspostave funkcionalnog stanja zaštite korita vodotoka od erozije uz osiguranje protočnosti, nakon poplava | 58.674,83 | 73.343,54 |
| A.02.02.08. | Ostali troškovi (Izdaci po sporazumu s Hrvatskim šumama, Troškovi klizne skale i sl.) | | | | | 80.667,93 | 100.834,91 |
| 1. | Svi | Klizna skala | | XII BRODSKO- POSAVSKA | | 80.667,93 | 100.834,91 |
| A.02.03. | Izdaci za redovnu i izvanrednu obranu od poplava i leda na vodnim područjima | | | | | 0,00 | 0,00 |
| A.02.03.02. | Aktivna obrana od poplava i leda na branjenom području | | | | | | |

Prilog 4. A.03. - Rekapitulacija DKM za 2025. godinu

| Općina | katastarska općina | dužina kanala (km) | uređeno do 31.12. '24. (km) | % | preostalo za urediti (km) | % |
|-------------------------|---------------------------|---------------------------|------------------------------------|--------------|----------------------------------|--------------|
| BUKOVLJE | Bukovlje | 9,730 | 6,380 | 65,6% | 3,350 | 34,4% |
| BUKOVLJE | Šušnjevci | 0,002 | | 0,0% | 0,002 | 100,0% |
| BUKOVLJE | Vranovci | 10,130 | 6,030 | 59,5% | 4,100 | 40,5% |
| BUKOVLJE | | 21,360 | 13,910 | 65,1% | 7,450 | 34,9% |
| DONJI ANDRIJEVCI | Donji Andrijevi | 92,153 | 26,585 | 28,8% | 65,568 | 71,2% |
| DONJI ANDRIJEVCI | Novo Topolje | 11,245 | 4,170 | 37,1% | 7,075 | 62,9% |
| DONJI ANDRIJEVCI | Sredanci | 36,568 | 9,708 | 26,5% | 26,860 | 73,5% |
| DONJI ANDRIJEVCI | Staro Topolje | 53,873 | 22,123 | 41,1% | 31,750 | 58,9% |
| DONJI ANDRIJEVCI | | 193,839 | 62,586 | 32,3% | 131,253 | 67,7% |
| GARČIN | Bicko Selo | 30,925 | 6,450 | 20,9% | 24,475 | 79,1% |
| GARČIN | Garčin | 23,680 | 11,173 | 47,2% | 12,507 | 52,8% |
| GARČIN | Klokočevik | 15,190 | 6,050 | 39,8% | 9,140 | 60,2% |
| GARČIN | Sapci | 26,023 | 9,557 | 36,7% | 16,466 | 63,3% |
| GARČIN | Selna | 13,050 | 8,370 | 64,1% | 4,680 | 35,9% |
| GARČIN | Trnjani | 28,298 | 8,714 | 30,8% | 19,584 | 69,2% |
| GARČIN | Vrhovina | 2,530 | 1,530 | 60,5% | 1,000 | 39,5% |
| GARČIN | Zadubravlje | 68,717 | 28,123 | 40,9% | 40,594 | 59,1% |
| GARČIN | | 208,413 | 79,967 | 38,4% | 128,446 | 61,6% |
| GORNJA VRBA | Vrba | 82,316 | 33,608 | 40,8% | 48,708 | 59,2% |
| GORNJA VRBA | | 82,316 | 33,608 | 40,8% | 48,708 | 59,2% |
| GUNDINCI | Gundinci | 197,642 | 50,585 | 25,6% | 147,057 | 74,4% |
| GUNDINCI | | 197,642 | 50,585 | 25,6% | 147,057 | 74,4% |
| KLAKAR | Donja Bebrina | 60,858 | 23,600 | 38,8% | 37,258 | 61,2% |
| KLAKAR | Gornja Bebrina | 38,741 | 18,036 | 46,6% | 20,705 | 53,4% |
| KLAKAR | Klakar | 31,108 | 11,393 | 36,6% | 19,715 | 63,4% |
| KLAKAR | Ruščica | 41,495 | 27,615 | 66,6% | 13,880 | 33,4% |
| KLAKAR | | 172,202 | 80,644 | 46,8% | 91,558 | 53,2% |
| OPRISAVCI | Novi Grad | 24,095 | 19,395 | 80,5% | 4,700 | 19,5% |
| OPRISAVCI | Oprisavci | 56,862 | 9,391 | 16,5% | 47,471 | 83,5% |
| OPRISAVCI | Poljanci | 24,025 | 6,804 | 28,3% | 17,221 | 71,7% |
| OPRISAVCI | Prnjavor | 18,706 | 8,200 | 43,8% | 10,506 | 56,2% |
| OPRISAVCI | Stružani | 13,400 | 2,170 | 16,2% | 11,230 | 83,8% |
| OPRISAVCI | Svilaj | 13,361 | 0,760 | 5,7% | 12,601 | 94,3% |
| OPRISAVCI | Trnjanski Kuti | 39,688 | 0,930 | 2,3% | 38,758 | 97,7% |
| OPRISAVCI | Zoljani | 8,214 | | 0,0% | 8,214 | 100,0% |
| OPRISAVCI | | 198,351 | 47,650 | 24,0% | 150,701 | 76,0% |

| | | | | | | |
|------------------------|--------------------|------------------|----------------|---------------|-----------------|---------------|
| SIKIREVCI | Jaruge | 24,504 | 3,180 | 13,0% | 21,324 | 87,0% |
| SIKIREVCI | Sikirevci | 105,599 | 27,952 | 26,5% | 77,647 | 73,5% |
| SIKIREVCI | | 130,103 | 31,132 | 23,9% | 98,971 | 76,1% |
| SLAVONSKI ŠAMAC | Kruševica | 37,400 | 15,765 | 42,2% | 21,635 | 57,8% |
| SLAVONSKI ŠAMAC | Slavonski Šamac | 15,094 | 13,444 | 89,1% | 1,650 | 10,9% |
| SLAVONSKI ŠAMAC | | 52,494 | 29,209 | 55,6% | 23,285 | 44,4% |
| VELIKA KOPANICA | Beravci | 76,484 | 16,853 | 22,0% | 59,631 | 78,0% |
| VELIKA KOPANICA | Divoševci | 43,828 | 10,289 | 23,5% | 33,539 | 76,5% |
| VELIKA KOPANICA | Kupina | 22,360 | | 0,0% | 22,360 | 100,0% |
| VELIKA KOPANICA | Mala Kopanica | 18,505 | 3,065 | 16,6% | 15,440 | 83,4% |
| VELIKA KOPANICA | Velika Kopanica | 121,563 | 22,234 | 18,3% | 99,329 | 81,7% |
| VELIKA KOPANICA | | 282,740 | 52,441 | 18,5% | 230,299 | 81,5% |
| VRPOLJE | Čajkovci | 83,951 | 28,719 | 34,2% | 55,232 | 65,8% |
| VRPOLJE | Stari Perkovci | 74,819 | 33,966 | 45,4% | 40,853 | 54,6% |
| VRPOLJE | Vrpolje | 78,938 | 34,927 | 44,2% | 44,011 | 55,8% |
| VRPOLJE | | 237,708 | 97,612 | 41,1% | 140,096 | 58,9% |
| Ukupno | BID POLJE : | 1.777,168 | 579,344 | 32,60% | 1197,824 | 67,40% |
| BEBRINA | Banovci | 55,726 | 38,406 | 68,9% | 17,320 | 31,1% |
| BEBRINA | Bebrina | 60,480 | 37,250 | 61,6% | 23,230 | 38,4% |
| BEBRINA | Dubočac | 49,680 | 3,970 | 8,0% | 45,710 | 92,0% |
| BEBRINA | Kaniža | 76,560 | 0,180 | 0,2% | 76,380 | 99,8% |
| BEBRINA | Stupnički Kuti | 53,370 | 52,260 | 97,9% | 1,110 | 2,1% |
| BEBRINA | Šumeće | 61,720 | 6,960 | 11,3% | 54,760 | 88,7% |
| BEBRINA | Zbjeg | 39,880 | 2,660 | 6,7% | 37,220 | 93,3% |
| BEBRINA | | 397,416 | 141,686 | 35,7% | 255,730 | 64,3% |
| BRODSKI STUPNIK | Brodski Stupnik | 26,365 | 25,445 | 96,5% | 0,920 | 3,5% |
| BRODSKI STUPNIK | Lovčići | 4,630 | 4,450 | 96,1% | 0,180 | 3,9% |
| BRODSKI STUPNIK | Odvorci | 2,240 | 2,240 | 100,0% | | 0,0% |
| BRODSKI STUPNIK | Stari Slatinik | 55,118 | 54,628 | 99,1% | 0,490 | 0,9% |
| BRODSKI STUPNIK | | 88,353 | 86,763 | 98,2% | 1,590 | 1,8% |
| ORIOVAC | Becić | 0,400 | 0,400 | 100,0% | | 0,0% |
| ORIOVAC | Ciglenik | 0,700 | 0,700 | 100,0% | | 0,0% |
| ORIOVAC | Kujnik | 4,380 | 4,380 | 100,0% | | 0,0% |
| ORIOVAC | Lužani | 15,415 | 14,250 | 92,4% | 1,165 | 7,6% |
| ORIOVAC | Malino | 10,210 | 10,210 | 100,0% | | 0,0% |
| ORIOVAC | Oriovac | 21,750 | 21,500 | 98,9% | 0,250 | 1,1% |
| ORIOVAC | Radovanje | 7,490 | 7,490 | 100,0% | | 0,0% |
| ORIOVAC | Slavonski Kobaš | 108,670 | 45,375 | 41,8% | 63,295 | 58,2% |
| ORIOVAC | | 169,015 | 104,305 | 61,7% | 64,710 | 38,3% |

| | | | | | | |
|-----------------------|----------------------|------------------|------------------|---------------|------------------|---------------|
| PODCRKAVLJE | Glogovica | 0,600 | 0,600 | 100,0% | | 0,0% |
| PODCRKAVLJE | Grabarje | 2,420 | 2,420 | 100,0% | | 0,0% |
| PODCRKAVLJE | Podcrkavlje | 0,910 | 0,910 | 100,0% | | 0,0% |
| PODCRKAVLJE | Tomica | 3,520 | 3,520 | 100,0% | | 0,0% |
| PODCRKAVLJE | Zdenci | 0,470 | 0,470 | 100,0% | | 0,0% |
| PODCRKAVLJE | | 7,920 | 7,920 | 100,0% | | 0,0% |
| SIBINJ | Gornji Andrijevci | 39,690 | 31,760 | 80,0% | 7,930 | 20,0% |
| SIBINJ | Gromačnik | 8,220 | 2,800 | 34,1% | 5,420 | 65,9% |
| SIBINJ | Sibinj | 47,220 | 28,430 | 60,2% | 18,790 | 39,8% |
| SIBINJ | Slobodnica | 94,175 | 45,690 | 48,5% | 48,485 | 51,5% |
| SIBINJ | | 189,305 | 108,680 | 57,4% | 80,625 | 42,6% |
| SLAVONSKI BROD | Brodski Varoš | 63,370 | 9,870 | 15,6% | 53,500 | 84,4% |
| SLAVONSKI BROD | Podvinje | 1,270 | 0,270 | 21,3% | 1,000 | 78,7% |
| SLAVONSKI BROD | Slavonski Brod | 12,980 | 6,555 | 50,5% | 6,425 | 49,5% |
| SLAVONSKI BROD | | 77,620 | 16,695 | 21,5% | 60,925 | 78,5% |
| Ukupno | JELAS POLJE : | 929,629 | 466,049 | 50,13% | 463,58 | 49,87% |
| UKUPNO BP 2: | | 2.706,797 | 1.045,393 | 38,6% | 1.661,404 | 61,4% |